

NOTAS:

1. COTAS, MEDIDAS E DIMENSÕES EM METROS, EXCETO ONDE INDICADO;
2. UTILIZAR TUBOS DE CONCRETO ARMADO
3. PARA ESCORAMENTO DE VALAS, ADOPTAR:
 - PROF. ATÉ 2,00m: TIPO DESCONTINÚO;
 - PROF. ACIMA DE 2,00 até 3,00 m: TIPO CONTÍNUO;
 - PROF. ACIMA DE 3,00 m: TIPO METÁLICO MADEIRA;
4. OS DANOS CAUSADOS ÀS INSTALAÇÕES SUBTERRÂNEAS SERÃO DE INTEIRA RESPONSABILIDADE DOS EXECUTORES DA OBRA, INDEPENDENTE DA INTERFERÊNCIA CONSTAR OU NÃO EM PLANTA.

LEGENDA



ALA DE REDE TUBUL



BOCA SIMPLES TUBULAR DE CONCRETO

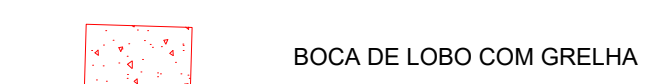

BOCA DE LOBO COM GRELHA



BOCA DE LOBO COM GRELHA



POÇO DE VISITA



CAIXA DE INSPEÇÃO DA RASCA



MEIA CANO

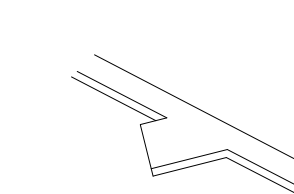

SAIDA D'AGUA - EXTENSÃO DA SARGIETA E MEIO FIC

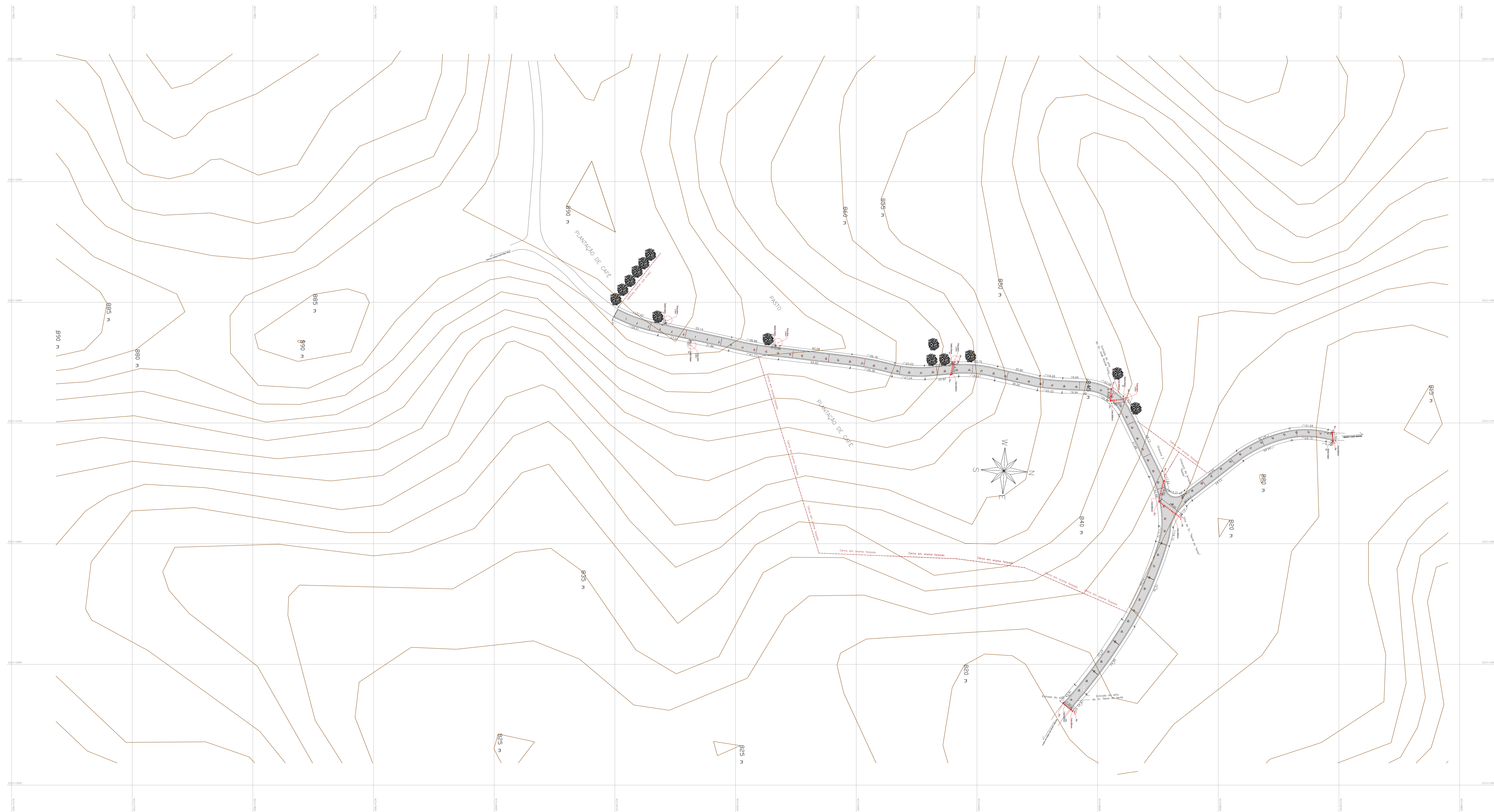

PREFEITURA MUNICIPAL DE MONTE SIÃO

CNPJ: 22.646.525/0001-31
Rua Mauricio Zucato, nº111 - Centro - CEP:37580-000

DEPARTAMENTO MUNICIPAL DE OBRAS URBANAS

CALÇAMENTO RURAL

FOUHA
02/03

ASSUNTO: PROJETO EXECUTIVO DRENAGEM

ENDEREÇO DA OBRA:

LOCAL: ESTRADA MUNICIPAL - BAIRRO TRÊS CRUZES
3 trechos, após a encruzilhada - Mococa/Pontes/Três Cruzes
BAIRRO: TRÊS CRUZES
CIDADE: MONTE SIAO - MG

DESCRIÇÃO DO PROJETO:

ESCALA	INDICADA
--------	----------

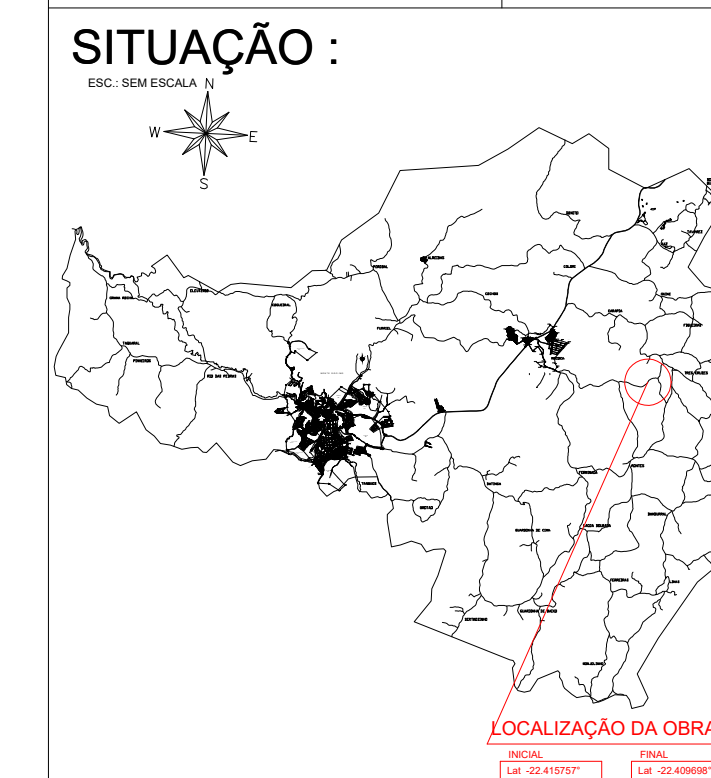

PROPRIETÁRIO: PREFEITURA MUNICIPAL DE MONTE SÃO
JOSE POGAI JUNIOR

ENGENHEIRO RESPONSÁVEL DO PROJETO E FISCALIZAÇÃO
MARCELINO A. VICENTIN
CREA: 69996/D

ENGENHEIRO RESPONSÁVEL DO PROJETO E FICLIZAÇÃO
MARCELO A. VICENTIN
CREA: 65996/D

LOCALIZAÇÃO DA OBRA



PREFEITURA DE MONTE SIÃO

RUA MAURÍCIO ZUCATO, N 111 - CENTRO - CNPJ: 22.646.525/0001-31

MONTE SIÃO/MG - CEP 37580-000

FONE: (35) 3465 3053



CÓDIGO DE ACESSO

8749F97BA6CA4F9CB86037E7A92C88BF

VERIFICAÇÃO DAS ASSINATURAS

Este documento foi assinado digitalmente/eletronicamente pelos seguintes signatários nas datas indicadas

Para verificar a validade das assinaturas acesse o link abaixo

<https://montesiaopmflowdocs.sgpcloud.net:8092/public/assinaturas/8749F97BA6CA4F9CB86037E7A92C88BF>