



Prefeitura Municipal de Monte Siao

Rua Maurício Zucato, 111 – Centro, Monte Siao/MG. CEP 37580-000

Telefone (35) 3465-4600 – email: compras@montesiao.mg.gov.br

ESTUDO TÉCNICO PRELIMINAR

I – INFORMAÇÕES GERAIS

1. Identificação do processo e solicitante

Número da Solicitação: 2841/25, 2842/25, 2843/25, 2853/25, 2855/25, 2857/25, 2858/25 e 3050/25

Área solicitante: Secretaria Municipal de Saúde

Área solicitante: Secretaria Municipal de Educação

Área solicitante: Secretaria Municipal de Administração

Área solicitante: Gabinete do Prefeito

Área solicitante: Secretaria Municipal de Obras Urbanas e Rurais

Área solicitante: Secretaria Municipal de Assistência e Promoção Social

Área solicitante: Secretaria Municipal de Agricultura, Pecuária e Meio Ambiente

2. Equipe de Planejamento da Contratação:

Área solicitante: André de Godoy

Área solicitante: Ana Cláudia Pennacchi Taveira

Área solicitante: Edir Donizete Vergílio Veronez

Área solicitante: Mauro Valeri

Área solicitante: Andyara Maria Campos Silva

Área solicitante: Marcela Cristina Renção Zucato

Área solicitante: Rogério Luiz Virgílio

Área técnica: Karina de Souza

Área técnica: Ana Beatriz dos Santos

Área técnica: Mauro Aparecido de Souza Bueno

Área técnica: Andyara Maria Campos Silva

Área técnica: Douglas Henrique Setra

Área técnica: Luiz Cezar Garcia

Área técnica: Leandro Nardy

Área de contratação: Verônica Godoy da Silva

Gestor de Contrato: Robson Vilar Vilas Boas

Gestor de Contrato: Edir Donizete Vergílio Veronez





Prefeitura Municipal de Monte Siao

Rua Maurício Zucato, 111 – Centro, Monte Siao/MG. CEP 37580-000

Telefone (35) 3465-4600 – email: compras@montesiao.mg.gov.br

Gestor de Contrato: Andyara Maria Campos Silva

Gestor de Contrato: Marcela Cristina Renção Zucato

Fiscal de Contrato: Bruna de Faria Serafim

Fiscal de Contrato: Lázaro Roberto Talarico

Fiscal de Contrato: Mauro Valeri

Fiscal de Contrato: Gabriella Rielli Pennacchi

Fiscal de Contrato: Leandro Nardy

II – DIAGNÓSTICO DA SITUAÇÃO ATUAL

1. Descrição do problema a ser resolvido ou da necessidade apresentada (PREENCHIMENTO OBRIGATÓRIO) (art. 18, § 1º, I e IV)

- **Art. 18, § 1º, I:** descrição da necessidade da contratação, considerado o problema a ser resolvido sob a perspectiva do interesse público.

As Secretarias referentes à Prefeitura de Monte Siao apresentam clara deficiência de mobiliário, tanto em quantidade, quanto em qualidade. Esse fato leva ao decaimento na qualidade dos serviços prestados pelos servidores municipais, já que contribui para a precarização do ambiente de trabalho, consequentemente prejudicando a saúde dos servidores (ocasionando em potencial afastamento e queda na produtividade). Assim, tem-se que a aquisição de mobiliários é imprescindível, pois essa medida colabora significativamente o trabalho realizado nos órgãos que competem à Prefeitura, visando o melhor aproveitamento do espaço físico, proporcionando o melhor conforto possível nas dependências dos prédios públicos. Para esta demanda em questão houveram os PRC 192-22, PE 78-22, RP 81-22, no valor de R\$1.263.290,81 e o PRC 256-23, PE. 08-23, RP. 07-23, no valor de R\$359.628,72. Assim, tem-se que a mobília adquirida não abriga as necessidades dos prédios públicos, havendo registro fotográfico dessa ausência de comportabilidade:

Fotografia 1- Sala de atendimento da Subprefeitura no Distrito da Mococa das Gerais





Prefeitura Municipal de Monte Siao

Rua Maurício Zucato, 111 – Centro, Monte Siao/MG. CEP 37580-000
Telefone (35) 3465-4600 – email: compras@montesiao.mg.gov.br

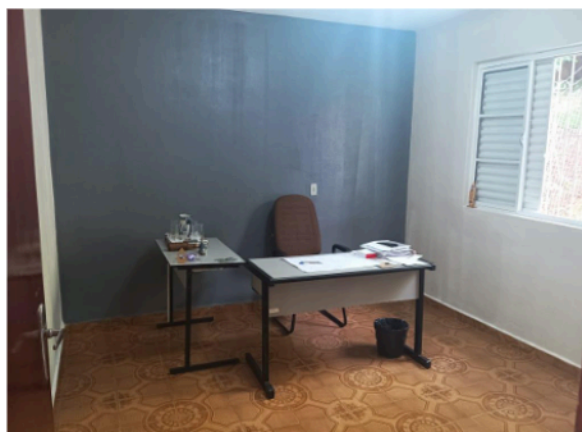

Fonte: Documento de Formalização de Demanda nº 753 (2025, p.2).

Fotografia 2- Sala de atendimento 2 da Subprefeitura no Distrito Mococa das Gerais



Fonte: Documento de Formalização de Demanda nº 753 (2025, p.2).

Fotografia 3- Cozinha da Subprefeitura no Distrito Mococa das Gerais

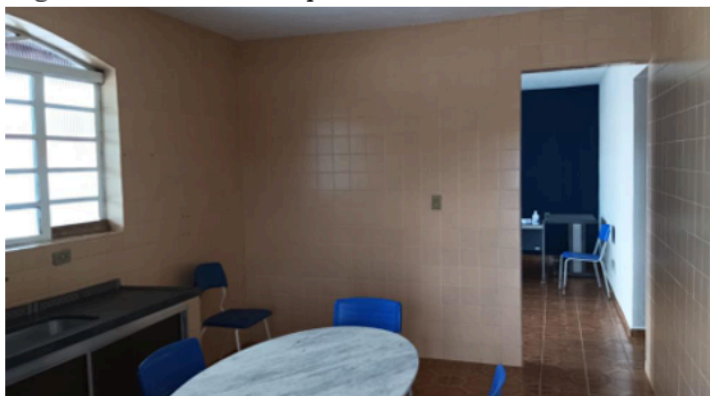

Fonte: Documento de Formalização de Demanda nº 753(2025, p.2).

Fotografia 4- Gabinete e pia do Almoxarifado Central





Prefeitura Municipal de Monte Siao

Rua Maurício Zucato, 111 – Centro, Monte Siao/MG. CEP 37580-000
Telefone (35) 3465-4600 – email: compras@montesiao.mg.gov.br



Fonte: Documento de Formalização de Demanda nº 752 (2025, p.2).

Fotografia 5- Balcão suspenso do Almoxarifado Central



Fonte: Documento de Formalização de Demanda nº 752 (2025, p.2).

Fotografia 6- Armário 6 portas do Paço Municipal





Prefeitura Municipal de Monte Siao

Rua Maurício Zucato, 111 – Centro, Monte Siao/MG. CEP 37580-000
Telefone (35) 3465-4600 – email: compras@montesiao.mg.gov.br



Fonte: Documento de Formalização de Demanda nº 752 (2025, p.3).

Fotografia 7- Armário de madeira 6 portas com 3 gavetas do Almojarifado do Paço Municipal





Prefeitura Municipal de Monte Siao

Rua Maurício Zucato, 111 – Centro, Monte Siao/MG. CEP 37580-000
Telefone (35) 3465-4600 – email: compras@montesiao.mg.gov.br

Fonte: Documento de Formalização de Demanda nº 752 (2025, p.3).

Fotografia 8- Tanque e pia do Paço Municipal



Fonte: Documento de Formalização de Demanda nº 752 (2025, p.4).

Fotografia 9- Longarina 4 cadeiras com mesa do Paço Municipal

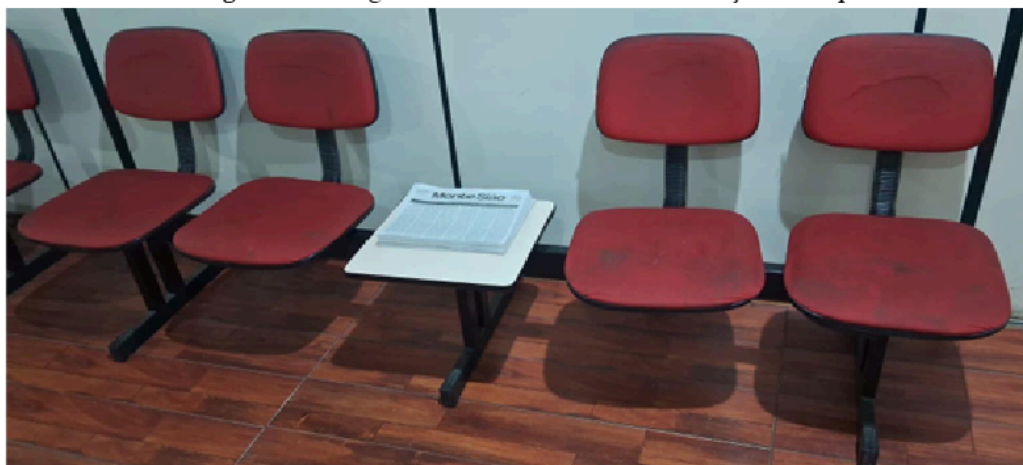

Fonte: Documento de Formalização de Demanda nº 752 (2025, p.4).

Fotografia 10- Longarina 4 cadeiras com mesa do Paço Municipal





Prefeitura Municipal de Monte Siao

Rua Maurício Zucato, 111 – Centro, Monte Siao/MG. CEP 37580-000

Telefone (35) 3465-4600 – email: compras@montesiao.mg.gov.br



Fonte: Documento de Formalização de Demanda nº 752 (2025, p.4).

Fotografia 10- Balcão suspenso de madeira do Paço Municipal



Fonte: Documento de Formalização de Demanda nº 752 (2025, p.5).

Tem-se que a aquisição de mobiliário para os prédios públicos municipais deve obedecer às legislações e normas técnicas referentes à móveis no Brasil, sendo elas:

Tabela 1- Legislações pertinentes

Lei 14333/22	Obriga o Estado a oferecer mobiliário, equipamentos e materiais pedagógicos apropriados à idade e às necessidades específicas de cada estudante
NBR 13962	Móveis para escritório - Cadeiras - Classificação e características físicas e dimensionais
NBR 13966	Móveis para escritório - Mesas - Classificação e características físicas e dimensionais
NBR 13961	Móveis para escritório - Armários
NBR 14006	Móveis escolares - Cadeiras e mesas para conjunto aluno individual





Prefeitura Municipal de Monte Siao

Rua Maurício Zucato, 111 – Centro, Monte Siao/MG. CEP 37580-000

Telefone (35) 3465-4600 – email: compras@montesiao.mg.gov.br

NBR 14033	Móveis para cozinha
NBR 16671	Móveis escolares - Cadeiras escolares com superfície de trabalho acoplada - Dimensões, requisitos e métodos de ensaio
NBR 16332	Móveis de madeira - Fita de borda e suas aplicações - Requisitos e métodos de ensaio
NBR 14535	Móveis de madeira - Tratamento de superfícies - Requisitos de proteção e acabamento
NBR 16031	Móveis - Assentos múltiplos - Requisitos e métodos para resistência e durabilidade
NBR 16964	Móveis - Assentos - Determinação da estabilidade
Portaria Interministerial n° 292/89	Obriga as empresas que se dediquem à indústria e comércio de preservativos e preservação de madeiras a ter registro no Instituto Brasileiro do Meio Ambiente e dos Recursos Naturais Renováveis – IBAMA)
Instrução Normativa IBAMA n° 5/92	Disciplina os procedimentos a serem observados quando do cumprimento do estabelecido na portaria interministerial n. 292 de 28 de abril de 1989
Instrução Normativa IBAMA n° 132/06	Adota medidas restritivas à continuidade de atividades que envolvam produtos destinados à preservação de madeiras contendo os ingredientes ativos lindano (gama-hexaclorociclohexano) e pentaclorofenol (pcf) e seus sais no Brasil
Lei 4797/65	Torna obrigatório pelas empresas concessionárias de serviços públicos, o emprego de madeiras preservadas

Fonte: Corpo de servidores da Prefeitura de Monte Siao, 2025

• **Art. 18, § 1º, IV:** estimativa das quantidades a serem potencialmente contratadas, acompanhadas das memórias de cálculo e dos documentos que lhe dão suporte, que considerem interdependências com outras contratações, de modo a possibilitar economia de escala.

Estima-se a aquisição de mobiliário para as Secretarias municipais, com quantitativo de:

Tabela 1- Estimativa da necessidade abordada

Cód	Descrição	Und	Quant	Ficha
014.001.007	Armário de aço 2 portas Armário de aço chapa 24 com maçaneta. Armário de aço profundidade Extra, reforçado em Chapa #24 (0,60mm espessura), 2 portas abrir com 3 reforços, 04 prateleiras, sendo 01 fixa e 3 reguláveis a cada 50mm por cremalheiras, formando 05 (cinco) níveis, com maçaneta (2 chaves). Dimensões Externas: A - 2000 x L - 1200 x P - 475. Corpo e Prateleiras: Chapa #24 - 0,60 mm. Quantidades de Prateleiras: 4. Capacidade por	UN	3	141
			3	060
			3	701
			9	587





Prefeitura Municipal de Monte Siao

Rua Maurício Zucato, 111 – Centro, Monte Siao/MG. CEP 37580-000

Telefone (35) 3465-4600 – email: compras@montesiao.mg.gov.br

	prateleira 40kg bem distribuídos. Fechamento: Maçaneta. Portas: 2 de Abrir. Pés: Fixo. Pintura: Epóxi Pó. Cor: Cinza. Acabamento: Tratado pelo processo anticorrosivo por fosfatização, processo de pintura em epóxi eletrostática à Pó, secagem em estufa de alta temperatura 150 graus, na cor cinza claro.		2	306
			10	315
			8	345
			10	358
646.001.004	ARMÁRIO DE AÇO P/ PASTA AZ Armário de Aço para Pasta AZ Sem Portas. Chapa # 26 - 0,45mm Capacidade para 50 pastas AZ Contem 4 prateleiras fixas Capacidade por prateleira 30kg Pintura eletrostática a pó - C/Cristal e Pintura esmalte sintético MEDIDAS: Externas: 2007(alt) x 1100(larg) x 320(prof) mm Vãos úteis: 365(alt) x 95(larg) x 295(prof) mm Peso: 60,00 kg	UN	4	141
014.001.506	MESA DE ESCRITÓRIO “RETA” COM 2 GAV. Especificações: Mesa Dimensões: Altura não inferior: 78 cm Largura não inferior: 150cm Profundidade não inferior: 70cm Tampo: MDP Acabamento: Perfil Ergosoft 180o Cor: Cinza Especificações: Gaveteiro Dimensões: Altura não inferior: 21cm Largura não inferior: 36,2cm Profundidade não inferior: 39,5cm Tampo: MDP Acabamento: Fita de Borda PVC Cor: Cinza	UN	3	141
014.001.507	Cadeira de Escritório Presidente Dimensões e Características Técnicas: Cor: Preto Formato de venda: Unidade Estofamento: Couro sintético Estrutura: Aço (acabamento cromado) Enchimento: Espuma - Dimensões Altura total: Mínima: 1,15 m Máxima: 1,22 m Altura do encosto: Não inferior a 60 cm Largura total: Não inferior a 64 cm Profundidade total: Não inferior a 76 cm Assento Largura: Não inferior a 48 cm Profundidade: não inferior a 48 cm Altura do chão ao assento: Mínima: 54 cm Máxima: 62 cm Peso da cadeira: Não inferior a 13 kg Peso máximo suportado: Não inferior a 150 kg Encosto: Reclinável (90° a 130°) Apoio lombar fixo Ajustes: Altura ajustável Não possui ajuste de braços ou cabeça Mobilidade: Giratória/Com rodas Ergonômica? Sim	UN	6	141
			2	001
			20	060
			23	587
			5	315
			5	345
			10	358
			4	882
014.001.508	BALCÃO PARA CAFÉ Balcão para café e água. Deverá conter 02 portas com chave. Medidas mínimas: Altura: 74,3cm Largura: 60cm Profundidade: 45cm Prateleiras: Altura: 19,7cm superior 35,4cm inferior Largura: 57cm Peso suportado: 12kg Deverá conter puxadores de OS Cores laterais: Preto Tampo, portas e interior: madeirado Material: MDF 12mm Pés: sapatas niveladoras	UN	1	001
014.001.509	BALCÃO DE ATENDIMENTO Balcão de atendimento nas medidas mínimas: Largura: 147,6x147,6cm Altura: 114cm Profundidade: 60cm Peso: 36kg Material da estrutura: MDP 15mm Material do tampo: Tamburato 50mm Tipo de pés: sapatas plásticas niveladoras Deve haver manual de montagem Cor predominante: branco Deverá conter 02 gavetas nas cores brancas e puxadores de PS	UN	1	001
014.001.510	MESA DE REUNIÃO RETANGULAR Mesa de reunião retangular nas medidas mínimas: Tampo: 2,40x1,00m Espessura:	UN	1	001





Prefeitura Municipal de Monte Siao

Rua Maurício Zucato, 111 – Centro, Monte Siao/MG. CEP 37580-000

Telefone (35) 3465-4600 – email: compras@montesiao.mg.gov.br

	25mm Largura da base: 60cm Altura total (do chão ao tampo): 75cm Material: MDP Cor: Madeirado		1	315
			1	345
			1	358
014.001.092	Cadeira Secretaria Fixa Gomada 4 Pés. CADEIRA SECRETARIA FIXA COM ASSENTO E ENCOSTO REVESTIDO EM TECIDO COR PRETA COM ESPUMA INJETADA GOMADA DE 8cm. DENSIDADE 45 MED: ASSENTO 42X39cm E ENCOSTO 36,5X27,5cm. ESTRUTURA EM TUBO DE ACO 7/8 PINTADO COM TINTA EPOXI A PO.ACABAMENTO EM PERFIL DE PVC.	UN	6	001
			4	631
			17	587
			10	306
			10	315
			5	345
			5	358
014.001.511	MESA DE ESCRITÓRIO EM L A mesa deverá ter medidas mínimas: Tampo espessura: 50mm Tampo medida: 1600mmx1400mmx740mm Base: C 800mm x P 480mm x A 740mm Toda estrutura em: MDP Sapatas com regulagem de altura: deverá ter duas gavetas com chave e puxadores em PS Cor do tampo: Madeirado Estrutura: Preta	UN	1	001
014.001.512	ARMÁRIO Estante Armário estante nas medidas mínimas: 0,80x0,40x1,60m Deverá ter 02 portas com 02 prateleiras e na parte superior 03 prateleiras Toda estrutura deverá ser em MDP e madeirado e o armário deverá ter 216ve Sapatas de plástico	UN	1	001
014.001.513	POLTRONA PRESIDENTE REGULÁVEL A estrutura deverá ser revestida em material PU e base e braços de aço cromado. O braço deve ser revestido em PU Medidas mínimas: Profundidade: 60cm Largura: 63cm Altura total: alta 120cm baixa 112cm Altura do chão ao assento: alta 60cm baixa 50cm Altura do chão ao braço: alta 78cm baixa 68 cm Peso máximo recomendado: 120kg Peso da cadeira: 12kg A cor deverá ser preta tanto o assento quanto o braço e encosto A base deverá ser em hélice (05) com rodinhas	UN	1	001
014.001.514	CADEIRA FIXA PÉ CONTÍNUO Cadeira deverá ter a estrutura em aço cromado assento e encosto de couro sintético. O modelo deverá ser em linhas horizontais costuradas Medidas mínimas: Altura total: 90cm Largura: 55cm Profundidade: 52cm Peso suportado: até 120kg Altura até o assento: 45cm Altura até braço: 65cm A base deverá acompanhar o pé de maneira contínua.	UN	8	001
			10	306
			10	315
			5	345
			5	358
014.001.515	MESA REDONDA DE REUNIÃO Mesa redonda de reunião para no mínimo 06 lugares nas medidas mínimas de 120cm espessura de 25mm em material MDP modelo madeirado	UN	1	001
014.001.516	PAINEL PARA TV COM BALCAO Painel para tv nas medidas	UN	1	001





Prefeitura Municipal de Monte Sião

Rua Maurício Zucato, 111 – Centro, Monte Sião/MG. CEP 37580-000

Telefone (35) 3465-4600 – email: compras@montesiao.mg.gov.br

	mínimas: 1,20x1,80m estilo madeirado deverá ter um balcão simples de duas repartições nas medidas mínimas: Largura: 25cm Comprimento: 91cm Altura: 12cm Comprimento de cada repartição: 43cm			
014.001.517	GABINETE DE COZINHA: Gabinete para pia de cozinha nas medidas mínimas: 1,80x0,60x0,90 Deverá ter 03 portas e 02 gavetas Estrutura de aço e puxadores de PS Cor branco	UN	1	001
014.001.216	Longarina de Polipropileno com 3 Lugares. Assento e Encosto: Material: Polipropileno Injetado. Cor: Preto. Anatômicos.Orifícios para Ventilação.Estrutura:Material: Tubo de aço Oblongo, 16x30mm e Tubo de Aço Retangular, 30x50mm.Tratamento Anti Ferrugem e Corrosão.Pintura: Epóxi pó.Reguladores de nível.Ponteiras: Internas em polipropileno Injetado.Dimensões: Assento: 445 x 410mm.Encosto: 450 x 280mm.Altura até o Assento: 445mm-Altura até o Encosto: 785mm- Profundidade: 550mm- Largura Individual: 525mm- Largura Total: 1570mm- Garantia: 1 ano.	UN	2	060
			13	631
			12	587
			1	760
014.001.417	Mesa de cozinha com 04 cadeiras com encosto tubular, tratamento anticorrosao, pes independentes em tubo de carbono. Mesa com formato retangular. Estrutura: Mesa - tubos de aco carbono com estrutura em 1"; Cadeiras-tubos de aco carbono com estrutura em 7/8". Revestimento: Mesa - Pintura epoxi na cor branca; Cadeiras - tapecado em korino na cor verde. Assento: assento em madeira de 10 mm revestido e sobreposto. Encosto: tubular. Tampo da mesa: em MDF (fibra de media densidade), pintura UV, fixo. Tratamento: anticorrosao. Pes: independentes, em tubo de carbono com estrutura em 1". Fixacao: parafusos auto atarrachante. Dimensoes aprox. do produto (L x A x P): Mesa - 69 x 75 x 110 cm. Cadeiras - 40 x 90 x 45 cm.	UN	1	060
			2	587
014.001.518	MESA DE COZINHA COM 08 CADEIRAS Mesa retangular com 08 cadeiras. Tampo: granito Medidas mínimas: Tampo: 180cm x 75cm x 76cm Cadeira: 108cm x 40cm x 37cm Espessura do granito: 15mm Peso suportado: Cadeira: 120kg Mesa: 10kg Estrutura do assento: em formato "x" Possui ponteiras de proteção na mesa e cadeiras Estrutura das mesas e cadeira: aço Cor predominante: preto Deverá ter no assento e encosto couro na cor preta Deverá conter 01 manual para montagem	UN	1	060
014.001.519	ARMÁRIO DE COZINHA COM GABINETE O armário deverá ser compacto com a parte superior e o gabinete. O gabinete deverá ser material em aço na cor branca e deverá ter 03 portas e 02 gavetas. Material dos puxadores: OS Material do pé: plástico reforçado na cor preta Material do tampo: BP na cor preta Medidas mínimas: Pés: 16cm Total do móvel: 196x120x52 (AxLxP) Peso máx por prateleira: 20kg Número total de prateleiras: 05 O armário superior deverá conter 03 portas sendo sua estrutura também em aço na cor branca e puxadores em OS. O fundo/costas deverá ser em aço na cor branca.	UN	1	060





Prefeitura Municipal de Monte Sião

Rua Maurício Zucato, 111 – Centro, Monte Sião/MG. CEP 37580-000

Telefone (35) 3465-4600 – email: compras@montesiao.mg.gov.br

014.001.520	GABINETE DE COZINHA 4 PORTAS Balcão de cozinha com 04 portas e 02 gavetas. Medidas mínimas: Profundidade: 50cm Altura: 82cm Largura: 147cm Pia inox: Largura: 150cm Altura: 53cm Pés reguláveis de PVC Deve conter 01 manual de montagem e acessórios de montagem Estrutura: em MDF com revestimentos em BP Pia em inox com cuba central e escriptor duplo com forro em concreto Peso: 60kg Fundo em MDF 3mm Cor predominante: Branco Puxadores: PVC cromado Prateleiras: 02	UN	1	060
014.001.521	MESA ESCRITÓRIO COM 02 GAVETAS 74X120X60 Mesa escritório nas medidas mínimas: 740mm Altura 1200mm Comprimento 600mm Profundidade 02 gavetas com chave 25mm Pés painel de madeira (04 pés) Estrutura de madeira na cor cinza	UN	3	060
			10	315
			5	345
			5	358
014.001.361	Armário Roupeiro De Aço. Características: Cor Cinza Padrão. Quantidade de portas: 16, Altura do locker 198 m. Largura do locker 126 cm. Profundidade do locker 40 cm. Descrição: Armário Roupeiro de aço para vestiário, produzido em aço chapa 26 0,45mm, possui 16 portas com venezianas para ventilação, compartimentos de tamanhos medios independentes sem divisórias internas, fechamento das portas através de pitão para cadeado. Características: Quantidade de Portas: 16. Chapa: 26 / 0,45mm. Medida das Portas/ Vãos: 046Alt x 027Larg. Sistema de Ventilação: Veneziana. Fechamento: Pitão para Cadeado. Pintura: Epóxi Pó. ALTURA: 198cm. LARGURA: 126cm. PROFUNDIDADE: 042cm. GARANTIA: 6 Meses. Especificação de chapa e acabamento: Roupeiro produzido em chapa de aço tratada com antiferruginoso por fosfatização e pintura epóxi-pó por processo eletrostático.	UN	3	631
			1	587
			5	315
			3	345
			2	358
014.001.036	Armario Vitrine: com duas portas, com chave, sendo a parte da frente, lados e 4 prateleiras de vidro, e o fundo e teto em chapa. Pintura epoxi, com vidros inclusos nas medidas corretas do armario. Dimensoes nao inferiores a 1,65 x 0,65 x 0,40 cm.	UN	2	587
014.001.039	Arquivo de Aco com 5 gavetas, com pintura eletrostatica com tratamento fosfatizante, anti-corrosivo na cor cinza, sendo 2 gavetas tipo fichario para fichas 5x8, e 3 gavetas para pasta suspensa, todas com trilho telescopio,chapa 24 de medidas nao inferiores a 1,33 x 0,50 x 0,71.	UN	2	587
			5	315
			3	345
			2	358
014.001.038	Arquivo de Aco, 4 gavetas, com rolamentos com capacidade de ate 30 kg/cada, equipadas com carrinho progressivo cromado, puxador em aluminio acetinado, Pes com dispositivo nivelador, dispositivo de seguranca de trava simultanea das gavetas, medidas nao inferiores a (AxLxP) 1335 x 470 x 705mm.	UN	6	631
			5	701
			9	587
			1	814
			4	760
014.001.047	Balcao Armario Colmeia Horizontal 100% mdf Estante Prateleira.	UN	5	587





Prefeitura Municipal de Monte Siao

Rua Maurício Zucato, 111 – Centro, Monte Siao/MG. CEP 37580-000

Telefone (35) 3465-4600 – email: compras@montesiao.mg.gov.br

	Materiais da estrutura MDF 15 MILÍMETROS. Material da prateleira MDF 15 MILÍMETROS. Quantidade de prateleiras 15. Fabricado em mdf branco fosco (TX) de alta qualidade 100% MDF. Cor: Branco. Medidas não inferiores a: 90cm altura x 1,85m largura x 35cm profundidade. Medidas dos nichos não inferiores a: 26cm altura x35 cm largura x35 cm de profundidade. Sapatas com regulagem para eventuais desnível de piso.			
014.001.253	Banqueta Balcão. Banqueta para balcão, com assento e encosto tapeçado em espuma laminada 40mm e estrutura em aço 3/4?. Acabamento em pintura epóxi na core preto.	UN	3	587
014.001.430	Banqueta/Mocho Giratório com assento inóx Com Rodízios. Banco giratório cromado com assento inox, 4 pés com rodízios.Assento em chapa de aço inox com altura regulável através de rosca, altura min. 0,50m e max. 0,70m.Estrutura em tubos de aço inox com aro de apoio para os pés.Pés com ponteiros plásticos.	UN	1	587
014.001.447	Biombo Triplo Com Rodízios. Estrutura tubular em aço redondo.Pés com rodízios giratorio de 2" de diâmetro.Pintura eletrostática a pó epóxi.Dimensões: 1,82m largura aberto x 0,66m largura fechado x 1,77m altura x 0,50m comprimento.	UN	5	631
			20	306
014.001.069	Cadeira de cozinha, Estofado em polipropileno, Produzida com ferro cromado, Design moderno, Resistente, Espacosa, Altura (cm) 90 Largura (cm) 42,5 Profundidade (cm) 54,2 Cor Branco	UN	4	631
			3	587
014.001.082	Cadeira Giratoria tipo secretaria com Espuma expandida/laminada com espessura nao inferior a 40mm e com densidade nao inferior a 26 Kg/m3; Estrutura do encosto em polipropileno injetado e Espuma expandida/laminada de espessura nao inferior a 35mm e com densidade nao inferior a 23 Kg/m3; Base giratoria desmontavel com aranha de 5 hastes apoiadas sobre rodízios de nylon com esferas de aco que facilitam o giro; Coluna central desmontavel fixada por encaixe conico, com rolamento axial de giro, esferas e arruelas de aco temperado de alta resistencia, sistema de regulagem da altura da cadeira automatica, sem alavanca, com sete posicoes de altura e mola amortecedora que alivia o impacto na coluna vertebral ao sentar ou coluna com mola gas para regulagem de altura e amortecimento de impactos ao sentar, acionada por alavanca; Componentes metalicos com tratamento de superficie em fosfato de zinco; Pintura a po do tipo hibrida; na cor Preta; Suporte do encosto com regulagem de altura e profundidade. Sem braco.	UN	20	701
			2	587
			8	315
			1	345
			1	358
014.001.448	Cadeira Para Escritório Para Obesos Até 200kg – Especificações técnicas:Poltrona Giratória Linha Obeso; Revestimentos do assento e encosto é em Corvin/vinil; Peso suportado 200 kg; Medidas aproximadas de : Assento: L59 x P47 cm; Encosto: L60 x A59 cm (útil); Largura total de braço a braço: 70 cm; Altura do assento: 47,5 cm; Braço fixo preso no assento e encosto; Com lâmina fixa reforçada; Estrutura oblonga reforçada, com 2 travas.	UN	1	587
			2	315
			2	760
			4	814





Prefeitura Municipal de Monte Siao

Rua Maurício Zucato, 111 – Centro, Monte Siao/MG. CEP 37580-000

Telefone (35) 3465-4600 – email: compras@montesiao.mg.gov.br

014.001.326	Cadeira/Poltrona Diretor com base giratória , braços laterais tipo Corsa, regulagem de altura. Material em tecido com espuma injetada. Estofado do assento com espessura mínima de 50 mm na superfície útil e 70 mm na ponta caída. Com relax. Altura mínima do chão ao assento: 40 cm. Altura máxima do chão ao assento: 52 cm	UN	3	587
014.001.481	Carrinho de Carga Escada até 300Kg - Chapas reforçadas. Utilizado para subir e descer escadas para trabalho geral. Especificações Técnicas: Contém 6 rodas, sendo 3 de cada lado - Medidas não inferiores a: Altura: 1350mm, Largura: 250mm, Comprimento base: 355mm. Capacidade mínima: 300kg.	UN	1	587
014.001.107	Carrinho para Carga tipo Plataforma . Alça dobrável com trava. Não possui trava nas rodas, sendo 2 fixas e 2 giratórias. Informações Técnicas: Tipo: Plataforma. Material: Alumínio. Pneus: 5" (125mm), fabricados em (PP+TPR) polipropileno e borracha termoplástica. Capacidade de carga: 300Kg. Cor: Cromado. Utilizado para transporte de caixas e serviços gerais. Medida do garfo: 720 x 580mm. Altura do carrinho: 950mm. Dimensões da plataforma: Comprimento x Largura: 900 x 610 mm.	UN	1	587
014.001.106	Carrinho para Movimentação de Estoque - Vertical Pneumático. Carro de Carga com 2 rodas com Capacidade 210Kg. Pintura Epóxi cinza. 2 Rodas e pneus com câmaras. Dimensões (Cx L x A): 145 x 45 x 60 cm.	UN	1	587
			2	306
014.001.412	CARRINHO TIPO ARMAZEM PARA USO GERAL . Carrinho tubular tipo armazém para uso geral, capacidade 200 Kg com roda de 9". Fabricado em aço carbono. Equipado com 2 rodas de aro desmontável de 9" montadas no eixo fixo. Possui 145 cm de altura, 44 cm de largura, com aba de 30 cm de comprimento. Medidas: 30 x 44 x 145 cm (CxLxA); Capacidade de carga: 200 kg; Tipo de roda: 2 rodas de aro desmontável de 9"; Material: Aço carbono; Cor: azul; Pintura: epóxi; Segmentos: Uso geral. Ideal para armazéns, comércios, restaurantes, hotelaria, escolas, indústria, entre outros. Garantia: 12 meses contra defeito de fabricação.	UN	2	631
			1	587
014.001.108	Carro para Transporte de Materiais (diversos) , COM ESTRUTURA EM AÇO INOX, COM DUAS PORTAS DE ABRIR EM AÇO INOX COM TRAVAS, COM NO MÍNIMO UMA PRATELEIRA EM AÇO INOX, COM PÁRA-CHOQUE DE BORRACHA, EM TODA A VOLTA, COM PUXADORES EM AÇO INOX, COM 4 RODÍZIOS COM NO MÍNIMO 5 POLEGADAS, SENDO 2 GIRATÓRIOS E 2 FIXOS. COM DIMENSÕES MÍNIMAS: C: 1000MM L: 600MM A: 800MM	UN	2	631
014.001.152	Escada 5 Degraus , especificacoes tecnicas minimas exigidas: Quadro de tubo: 7/8" x 0,90mm, Pes traseiros: tubo 7/8" x 0,75mm, Travessa: 3/4" x 0,75mm, Degrau superior grande: 1,06 x 240 x 333mm, Degraus inferiores pequenos: 1,06 x 120 x 333mm, Ferro Ø 1/4" para travamento do degrau superior, Trava Ferro Ø 4,8, Articulação do degrau superior 13 x 100 x 3mm, Todas as chapas e tubos deverao receber tratamento de superficie anticorrosivo, Tinta em po Epoxi/Poliester, Temperatura de cura 220°C, Ponteiras de Polipropileno, Tapetes antiderrapantes, Dimensoes aproximadas da	UN	7	587





Prefeitura Municipal de Monte Sião

Rua Maurício Zucato, 111 – Centro, Monte Sião/MG. CEP 37580-000

Telefone (35) 3465-4600 – email: compras@montesiao.mg.gov.br

	escada aberta: 147x84x44cm, (AxLxP), Dimensoes aproximadas da escada fechada: 155x13x44cm (AxLxP), cor branca.			
014.001.419	Escada Alumínio 7 Degraus. Capacidade De 120kg. Dobrável. Possui duas fitas de travamento, além do travamento automático na plataforma superior. Fabricada com estrutura em tubos e chapas de alumínio. Características: Material: Alumínio. Capacidade: 120 Kg. Medidas Aproximadas: Altura: 2,00 m. Largura: 49,00 cm. Comprimento: 1,05 m.	UN	2	587
014.001.154	Escada de abrir com 6 Degraus Standard de Aço. Material: Aço Carbono, Polipropileno e PVC. Carga Nominal de Trabalho: 120 Kg. Medidas da Escada Aberta: Altura: 183 cm, Largura: 54,5 cm, Profundidade: 88,5 cm, Medidas da Escada Fechada: Altura: 194 cm, Largura: 54,5 cm, Profundidade: 7 cm.	UN	1	701
			7	587
014.001.155	Escada de alumínio Multifuncional 4x3. Suporte de peso 150 kg, com catracas, travamento automático com travas intermediárias que atuam entre as posições. Na extensão, sapatas 100% de borracha. Alumínio aeronáutico, 12 degraus com distancia de 28 cm entre cada um deles.	UN	2	701
			3	587
014.001.469	Escada Plataforma Trepadeira 4,50m 17 Degraus com 4 Rodas. Descrição do Produto: A Escada Plataforma Trepadeira fabricada em duralumínio na liga 6005-T6, possui degraus e plataforma em chapa xadrez (tipo piso de ônibus) com estrias antiderrapantes. É ideal para utilização em armazéns, supermercados, almoxarifados, depósitos e entre outros, oferecendo o máximo de segurança ao usuário. - Especificações Técnicas:: Altura guarda corpo: 0,70m:: Capacidade máxima de carga, usuário e material: 250Kg:: Dimensões da plataforma (L x P): 0,60 x 0,40m:: Profundidade dos degraus: 0,16m:: Distância entre os degraus de: 0,25m:: Corrimãos: 1 de cada lado e Fechamento Frontal - O que chamamos de 2CF:: Rodas: 4 rodas (2 dianteiras giratórias com trava e duas traseiras fixas):: Degraus e Plataforma: 17 degraus + a plataforma:: Altura útil: 4,50m:: Altura total: 5,20m - Garantia: 5 anos.	UN	6	587
014.001.157	Escada telescópica 3,2 m - 10 degraus - Altura do degrau - 30 cm, Extensao comprimento - 3,2 m, Espessura do aluminio - 1,3 mm, Tamanho da escada aberta - 320x47x8 cm, Tamanho da escada dobrada - 80x47x8 cm.	UN	2	701
			1	587
014.001.175	Estante de Aço com 8 Prateleiras com Reforço 2700x920x420 Chapa 22 100 kg cada - Descrição: A Estante de Aço com 8 Prateleiras com Reforço industrial resistente; Prateleiras com reforço ômega em aço chapa 22 e colunas em aço chapa 14 L3; Quantidade de prateleiras: 8 Prateleiras reguláveis; Capacidade por prateleira: até 100 quilos. Cores: Cinza Padrão. Descrição Técnica: fabricada em chapa de aço tratada com antiferruginoso por fosfatização e pintura epóxi-pó por processo eletrostático, prateleiras com 3ª dobra e reforço de Ômega de fundo, proporcionando maior resistência e sustentação; Prateleiras confeccionadas em aço de espessura 0,75mm (chapa 22); Coluna de sustentação confeccionada em aço de espessura 1,95mm (chapa 14) no formato L3; Altura entre prateleiras: As prateleiras são reguláveis sendo assim possível a	UN	50	587
			15	315
			2	345
			3	358





Prefeitura Municipal de Monte Siao

Rua Maurício Zucato, 111 – Centro, Monte Siao/MG. CEP 37580-000

Telefone (35) 3465-4600 – email: compras@montesiao.mg.gov.br

	montagem em diversas medidas. Os furos dos pés são de a cada 5cm; Garantia do Fornecedor: 12 meses contra defeito de fabricação.			
014.001.177	Estante de aço, reforçada , com 07 prateleiras, com pintura eletrostática c/tratamento fosfatizante anti-corrosivo na cor cinza, com capacidade de até 70kg por prateleira, com reforços em X nas duas laterais e na parte traseira. Medidas da estante não inferiores a 1,980 x 925 x 420, confeccionada em CHAPA 20x14.	UN	6	587
014.001.462	Estante MDP com 4 Prateleiras – Fundo fechado. Branco. Dimensões: Altura 1,80 m x Largura 90,00 cm x Profundidade 30,00 cm. Fabricada com chapa de MDP 15mm e costas em chapa de fibra 3 mm, com acabamento em Finish Foil e fixação feita por cavilhas e minifix.	UN	1	587
014.001.217	Longarina de 04 lugares longarina de 04 lugares: Sem braco, revestida em courvin grafite, espuma injetada no encosto e assento de espessura mínima de 5mm, c/ estrutura de pe em aço.	UN	14	587
			2	358
014.001.212	Longarina de Polipropileno com 2 Lugares. Assento e Encosto: Material: Polipropileno Injetado. Cor: Preto. Anatômicos. Orifícios para Ventilação. Estrutura: Material: Tubo de Aço Oblongo, 16x30mm e Tubo de Aço Retangular, 30x50mm. Tratamento Anti Ferrugem e Corrosão. Pintura: Epóxi pó. Reguladores de nível. Ponteiras: Internas em Polipropileno Injetado. Dimensões não inferiores à: Assento: 445 x 410mm. Encosto: 450 x 280mm. Altura até o Assento: 445mm. Altura até o Encosto: 785mm. Profundidade: 550mm. Largura Individual: 525mm. Largura Total: 1020mm. Garantia: 1 ano.	UN	5	631
			12	587
014.001.344	Mesa de escritório Tipo Rack p/ Computador: Medidas não inferiores a: L 780 x P 450 x A 780, fabricado em arvoplac BP (baixa pressão) de 15mm, com acabamento em fita de bordo na cor grafite de 0,5mm, com lugar ou suporte para impressora, teclado e cpu.	UN	2	587
014.001.415	Mesa em "L" 1.50 x 1.20 x 0.60 x 0.75 com 03 Gavetas. 15Mms. Mesa em "L" interição com 03 gavetas confeccionada em mdf de 15 milímetros. Garantia de robustez e maior durabilidade. Com sapatas reguláveis para melhor adaptação a qualquer tipo de ambiente. Acabamentos de abs colados no sistema hot melt, que garante maior aderência. Acabamentos confeccionados em abs e colocados sob pressão, garantido a qualidade do produto. Pés confeccionados em metalons de aço, que garantem maior durabilidade. Soldados pelo sistema mig, que não deixa rebarbas e garantem resistência. Pintados por pintura eletrostática, que não permite que arranhem ou enferrujem. Com design moderno e harmônico. Cor Cinza.	UN	2	701
			2	587
			4	882
014.001.262	Mesa tipo executiva c/3 gavetas - Mesa Tipo Executiva na cor cinza: Com medidas não inferiores a: 1,20 x 0,60 com 3 gavetas, fabricado em arvoplac BP (baixa pressão) de 18mm, com acabamento em fita de bordo na cor grafite de 0,5mm, estrutura metálica com pés oblíquos com 2 colunas, pintura epoxi e tratamento anti ferrugioso.	UN	5	701
			17	587





Prefeitura Municipal de Monte Siao

Rua Maurício Zucato, 111 – Centro, Monte Siao/MG. CEP 37580-000

Telefone (35) 3465-4600 – email: compras@montesiao.mg.gov.br

014.001.247	Mesa Tipo Executiva na cor cinza: Com medidas nao inferiores a: 100 cm x 75 cm x 58 cm, fabricado em arvoplac BP (baixa pressao) de 18mm, com acabamento em fita de bordo na cor grafite de 0,5mm, estrutura metalica com pes obliquos com 2 colunas, pintura epoxi e tratamento anti ferrugioso.	UN	4	587
014.001.234	Mesinha Balcão com 1 Gaveta e 2 Portas. Possui rodízios. Material do Produto em Mdp BP branco na caixaria e MDP Lacca branco na frente das gavetas. Gaveta com trilho telescópico. Material da costa: THD-F 3mm. Revestimento do produto: Finish foil (FF) e Lacca. Medidas não inferiores a: Altura: 88 cm. Largura: 656 cm. Profundidade: 40 cm.	UN	1	587
014.001.317	Pallets de plastico, 100 x 80 x 15cm. Pode ser utilizado em Estante Porta Pallet e Rack Aramado. Pode ser usado em câmeras frias suportando até - 40°C. Características Gerais: Armazenagem empilhável; Quatro entradas; Seis runners injetados; Movimentação com paleteiras e empilhadeiras; Útil em solo ou em estante porta Pallet; Lavável; Resistente a insetos, bactérias e fungos; Produto ambientalmente correto; Informações Técnicas: Dimensões do Pallet: 100cm x 800cm x 15cm (c x l x a); Peso do Pallet*: não superior à 18kg; Cor : Preto; Materiais: polietileno pe e polipropileno pp.	UN	10	631
			22	587
014.001.318	Pallets Em Plástico 50 X 50 X 5 cm. Modular com montagem sistema de encaixe macho-fêmea, permitindo que sejam encaixados lado a lado, até que a área escolhida seja coberta completamente. Atendem as normas da ANVISA (Agência Nacional de Vigilância Sanitária).Cor: Preto. Medidas: 50 profundidade x 50 largura x 5 altura (cm). Capacidade: 20 Ton/m².	UN	10	631
			40	587
			20	315
			20	345
			20	358
014.001.396	Pallets Estrado Plástico Modular 13x41x82cm – Preto. Reforçado. Medidas 41 x 14 x 82 cm. Carga Suportada 20.000kg. Material PP.	UN	5	631
			40	587
014.001.357	Relógio de Parede Analógico, com aro prata em polipropileno e fundo branco liso, lente em cristal polietileno, utiliza 1 pilha AA, dimensoes aproximadas do produto: 25x25x3,5cm (AxLxP).	UN	12	587
			3	306
			7	315
			5	345
			5	358
014.001.370	Suporte de Madeira para CPU com rodizio (skate), medidas nao inferiores a 20cm de largura, 45cm de profundidade, 7cm de altura. Estrutura em aglomerado c/ revestimento melaminico BP 15mm ou FF 15mm, com duas chapas de aço e quatro rodízios. Cor: Ovo/Ovo	UN	9	587
014.001.414	Suporte retratil para teclado com correddicas metalicas, produzido em painel de madeira termo estabilizada, revestido nas duas faces com laminado melaminico de baixa pressao, resistente a	UN	4	587





Prefeitura Municipal de Monte Siao

Rua Maurício Zucato, 111 – Centro, Monte Siao/MG. CEP 37580-000

Telefone (35) 3465-4600 – email: compras@montesiao.mg.gov.br

	abrasao, impactos, riscos e manchas. Estrutura: em espessura 15 mm. Bordas com acabamento em fita PVC refilada e polida, coladas pelo processo “hot melt”. Canaleta retratil em aco para fixacao no tampo, pintura eletrostatica com tinta epoxi em po no padrao Cinza. Medidas: Largura: 67 cm x Profundidade: 29 cm.			
014.001.373	Suporte TV LCD/LED/3D/Plasma 32 a 55 Polegadas. Tipo de suporte Fixo. Tipo de fixacao Atraves de parafusos. Compatibilidade TVs LCD, LED, 3D e Plasma de 32 a 55 polegadas. Padrao de furacao Distancia da parede: Distancia Minima: 29 mm (Sem utilizar espacadores); Distancia Maxima: 50 mm (Utilizando os espacadores inclusos no kit de acessorios do produto). Material do suporte Material: Aco Carbono; Acabamento: Tratamento Anti-Corrosao e pintura Epoxi Eletrostatica. Prazo de garantia 01 ano.	UN	3	631
			6	587
014.001.494	Gaveteiro com Rodizios 4 Gavetas 1 Prateleira Branco - DETALHAMENTO: Estrutura: Com Rodizios, Material da Estrutura: MDP, Material do Tampo: MDP, Escala de Brilho: Fosco, Quantidade de Pés/Sapatas: 4, Espessura do Tampo (mm): 15. Instalação: acompanhado de todas as peças, ferragens e manuais para montagem. Sistema de Montagem: Cavilha, minifix e parafusos. Estrutura Interna: Quantidade de Puxadores: 4, Quantidade de Prateleiras: 1, Peso Suportado nas Gavetas (kg): até 2, Peso Suportado nas Prateleiras (kg): até 6, Material das Corrediças: Aço, Material do Puxador: Madeira. Outras Informações: Garantia (dias): 90, Revestimento/Acabamento: Pintura BP, Peso suportado no topo (Kg): até 11. Quantidade de Gavetas: 4 Gavetas. Cor: Branco. Medidas não inferiores à: Altura: 13cm, Largura: 36cm, Profundidade: 95cm.	UN	2	587
067.001.010	Persiana Vertical em trilho de alumínio anodizado, componentes em poliacetal, corda em poliéster, bandô em alumínio revestido, laminas curvas em PVC 89mm na cor verde água, liso, medidas 2,30 x 1,45 (L x A). Instalada no local.	UN	5	587
014.001.002	Armário alto 1,00 x 2,10 ARMARIO ALTO COM DIMENSOES DE 1,00 X 2,10 MTS, TODO EM MDF BRANCO TX DE 15 MM, COM 05 ESPAÇOS PARA GUARDAR MATERIAIS DIVERSOS, DE MAIS OU MENOS 0,40 CM DE ALTURA CADA VÃO, 02 PORTAS DE ABRIR, COM PUXADORES DE PERFIL EM ALUMINIO FOSCO E DOBRADIÇAS COM AMORTECIMENTO, COM ACABAMENTO EM FITA DE BORDA BRANCA E BASE DE 15 CM PARA COLOCAÇÃO OU NÃO DE GRANITO, TUDO CONFORME PROJETO.	UN	2	306
			4	315
			2	345
			2	358
014.001.522	Estante Escritório Multiuso com 5 Prateleiras Produzida em MDP de alta qualidade, com espessura de 15mm, garante durabilidade e resistência. a estante possui nichos espaçosos que permitem armazenar livros, pastas e outros objetos de forma prática e acessível. Altura: 182,4cm, Largura: 33cm, Profundidade: 26cm.	UN	5	315
			3	345
			2	358
014.001.134	Conjunto aluno juvenil Composto de Mesa e Cadeira; Mesa com tampo confeccionado em compensado multilaminado 15 mm, revestido em Fórmica (diversas cores), medindo 620mm x 420mm,	UN	50	315





Prefeitura Municipal de Monte Siao

Rua Maurício Zucato, 111 – Centro, Monte Siao/MG. CEP 37580-000

Telefone (35) 3465-4600 – email: compras@montesiao.mg.gov.br

	<p>altura tampo ao chão 640mm. Base do tampo confeccionado em tubos retangulares 20mm x 30mm. Sotampo confeccionado em resina termoplástica de alto impacto, fechado nas partes traseira e laterais com orifícios para ventilação, medindo 450,0mm X 85,0mm, com 330mm de profundidade; 02 colunas verticais laterais unindo o tampo aos pés em tubos oblongo medindo 20mm x 48mm com espessura mínima de 1,5mm. Base dos pés em tubos oblongo medindo 20mm x 48mm com espessura de 1,5mm em forma de arco com raio medindo no máximo 800,0mm. Cadeira com assento e encosto em resina plástica virgem, fabricados pelo processo de injeção termoplástico, marca do fabricante injetada em auto-relevo deverá estar no encosto. Assento com medidas mínimas 380mm x 400mm e medidas máximas 385mm x 405mm, altura assento/chão 384mm aproximadamente sem orifícios fixado por parafuso. Encosto com medidas mínimas 400mm x 310mm, sem orifícios e com puxador para facilitar o carregamento da cadeira, fixado por rebite. Estrutura formada por dois pares de tubo oblongo medindo 20mm x 48mm com espessura de 1,5mm fazendo a interligação da base do assento com os pés. Base do assento e interligação ao encosto em tubo oblongo 16mm x 30mm com espessura de 1,5mm coberto pelo encosto, uma barra horizontal para sustentação sob o assento em tubo 5/8. Uma barra horizontal de reforço em tubo oblongo medindo 16mm x 30mm com espessura de 1,5mm fixada entre uma das colunas que liga a base do assento aos pés. Sapatas calandradas antiderrapantes envolvendo as extremidades, cobrindo a solda e toda a extensão superior dos tubos que compõem os pés, desempenhando a função de proteção da pintura prevenindo contra ferrugem, acompanham o formato dos pés em arco, medindo 455mm x 55mm x 40mm, injetadas em polipropileno virgem e presa à estrutura por rebites de alumínio. Base dos pés em tubos oblongo medindo 20mm x 48mm com espessura de 1,5mm em forma de arco com raio medindo no máximo 800,0mm. Toda a estrutura metálica é fabricada em tubo de aço industrial tratados por conjuntos de banhos químicos para proteção e longevidade da estrutura e soldado através do sistema MIG. Cor da Estrutura: Branca.</p> <ul style="list-style-type: none">- Certificado de Regularidade junto ao IBAMA CTF.- Laudo emitido por laboratório quanto a resistência a flexibilidade do assento e encosto em resina plástica.			
014.001.143	<p>Conjunto mesa e cadeira para professor Tampo da mesa injetado em resina ABS, liso, medindo 1200mm x 800mm, borda medindo 30mm, sem emendas, altura tampo/chão 760mm, marca do fabricante injetada em alto-relevo e espessura mínima de 5 mm. Painel frontal confeccionado em compensado multilaminado 15 mm, revestidos em fórmica na cor branca com acabamento em PVC, fixado a estrutura através de 4 parafusos. Base do tampo formado por tubo de aço curvado em todo perímetro inferior do tampo, 02 colunas verticais laterais unindo o tampo aos pés em tubos oblongos medindo 77mm x 40mm com espessura mínima de 1,2mm. Base dos pés em tubos oblongos medindo 20mm x 48mm com espessura de 1,5mm em forma de arco. Sapatas calandradas antiderrapantes envolvendo as extremidades dos tubos que compõem os pés, desempenhando a função de proteção da pintura, aumentando a durabilidade, acompanham o formato dos pés em arco, medindo</p>	UN	15	315
			3	345
			2	358





Prefeitura Municipal de Monte Sião

Rua Maurício Zucato, 111 – Centro, Monte Sião/MG. CEP 37580-000

Telefone (35) 3465-4600 – email: compras@montesiao.mg.gov.br

	<p>aproximadamente 53mm x 162mm e 53mm X 62mm, com tolerância de +/- 2,00mm, fabricadas em polipropileno virgem, podendo ser injetadas na mesma cor do tampo e presa à estrutura por meio de parafuso. Cadeira com assento e encosto em resina plástica virgem, fabricados pelo processo de injeção termoplástico, marca do fabricante injetada em auto-relevo deverá estar no encosto. Assento com medidas mínimas 400mm x 460mm e medidas máximas 405mm x 465mm, altura assento/chão 460mm aproximadamente sem orifícios, fixado por parafuso. Encosto com medidas mínimas 403mm x 364mm, sem orifícios e com puxador para facilitar o carregamento da cadeira, fixado por parafuso. Estrutura formada por dois pares de tubo oblongo medindo 20mm x 48mm com espessura de 1,5mm fazendo a interligação da base do assento com os pés. Base do assento e interligação ao encosto em tubo oblongo 16mm x 30mm com espessura de 1,5mm coberto pelo encosto, duas barras horizontais para sustentação sob o assento em tubo 5/8. Uma barra horizontal de reforço em tubo oblongo medindo 16mm x 30mm com espessura de 1,5mm fixada entre uma das colunas que liga a base do assento aos pés. Sapatas calandradas antiderrapantes envolvendo as extremidades, cobrindo a solda e toda a extensão superior dos tubos que compõem os pés, desempenhando a função de proteção da pintura prevenindo contra ferrugem, acompanham o formato dos pés em arco, medindo 495mm x 55mm x 24mm com tolerância de +/- 2,00mm, injetadas em polipropileno virgem e presa à estrutura por meio de parafuso e rebite. Estrutura formada por dois pares de tubo oblongo medindo 20mm x 48mm com espessura de 1,5mm fazendo a interligação da base do assento com os pés. Base do assento e interligação ao encosto em tubo oblongo 16mm x 30mm com espessura de 1,5mm coberto pelo encosto, uma barra horizontal para sustentação sob o assento em tubo 5/8. Base dos pés em tubos oblongo medindo 20mm x 48mm com espessura de 1,5mm em forma de arco com raio medindo no máximo 800,0mm. Toda a estrutura metálica é fabricada em tubo de aço industrial tratados por conjuntos de banhos químicos para proteção e longevidade da estrutura e soldado através do sistema MIG. Cor da Estrutura: Branca.</p>			
014.001.333	Quadro branco Quadro confeccionado em MDF 9 mm, sobreposto de chapa metálica e laminado melamínico branco, moldura em alumínio anodizado. Fixação invisível em OS, suporte para marcador e apagador. Espessura total de 17mm, dimensões de 300 largura x 120 altura (cm).	UN	10	315
			10	345
			10	358
014.001.485	Mesa de escritório Especificações: Mesa Dimensões: Altura não inferior: 74cm Largura não inferior: 150cm Profundidade não inferior: 60cm Tampo: MDP Acabamento: Perfil Ergosoft 180o Cor: Cinza Especificações: Gaveteiro Dimensões: Altura não inferior: 21cm Largura não inferior: 36,2cm Profundidade não inferior: 39,5cm Tampo: MDP Acabamento: Fita de Borda PVC Cor: Cinza	UN	10	315
			10	345
			10	358
014.001.048	Balcão para recepção alto reto Balcão para Recepção. Módulo Alto reto Executivo 25 mm. Detalhamento: Medida: Larg. 1,40 X Alt. 1,16 X Prof. 0,60. Tampos: MDP 25 mm, revestimento melamínico BP. Painel Frontal: MDP 18 mm, detalhes com 5 frisos	UN	1	315
			1	345





Prefeitura Municipal de Monte Siao

Rua Maurício Zucato, 111 – Centro, Monte Siao/MG. CEP 37580-000

Telefone (35) 3465-4600 – email: compras@montesiao.mg.gov.br

	ressaltados. Acabamento / Bordas: Fita reta de 2 mm (cor madeirada). Pés Laterais: MDP 25mm, tipo painel. Com sapatas niveladoras. Possui furação para passagem de fios (Tampo plástica removível).		1	358
014.001.523	Armário Escritório Balcão com 2 Portas e 3 Gavetas Contem 2 portas com 1 prateleira interna, 2 gavetas simples e 1 gavetão para pasta. Feito de material resistente. Fabricado em MDP com espessura de 40mm, tampos com acabamento em Fita de Borda de 1mm em toda a extensão da mesa. Pés com sapatas niveladoras, material de alta qualidade e durabilidade. Especificações: Altura: 74cm Largura: 137cm Profundidade: 41cm Tampo: MDP encabeçado de 40mm Estrutura: MDP de 15mm Acabamento: Fita de Borda 1mm Portas: Com chave. Gaveteiro: 2 gavetas simples e 1 gavetão para pasta, com corredeiras telescópica, fechadura na primeira gaveta.	UN	5	315
			3	345
			2	358
014.001.524	Armário Balcão Escritório Em MDP BP 15mm, acabamento de bordas em ABS, tampo superior 15mm e portas com chave. Tampo, Base, Prateleira, Laterais todo em 15mm Comp. 0,67 cm Prof. 0,35 cm Alt. 0,82 cm	UN	5	315
			3	345
			2	358
610.001.213	Mesa de Inox Longarina de 02 lugares com mesa: Sem braço, revestida em courvin grafite, espuma injetada no encosto e assento de espessura minima de 5mm, c/ estrutura de pe em aco.	UN	5	358
014.001.455	Conjunto Infantil CONJUNTO INFANTIL FORMADO POR 6 MESAS, 6 CADEIRAS E 1 MESA CENTRAL Conjunto Infantil, composto por 06 Mesas, 06 Cadeiras e 01 Mesa Central. MESA: escolar infantil com montagem simplificada e que permite o seu emprego também como brinquedo infantil. Compreende em um corpo estruturante, um porta-livros e um tampo substancialmente trapezoidal. O corpo é inteiriço de forma poliédrica e moldado no processo de injeção com termoplástico denominado copolímero de polipropileno em uma peça única, sendo composto de um pé dianteiro largo e de secção transversal em “U”, voltado para dentro, dois pés traseiros também em “U”, voltados para frente e suavemente arqueados, travessas superiores e travessas inferiores de ligação dos pés dianteiros nos pés traseiros. O tampo apresenta uma forma substancialmente trapezoidal e moldado pelo processo de injeção com material denominado ABS, porém com base menor arredondada e chanfros nas extremidades das bases maiores. Um sulco transversal, posicionado junto à base menor do tampo, se destina a porta – objetos. O porta- livro apresenta a forma de uma placa triangular e moldado pelo processo de injeção com material denominado Copolímero de Polipropileno, com vértice frontal arredondado, sendo encaixada em trilhos situados nas superfícies internas das travessas superiores do corpo e sendo fixada por meio de pinos salientes que se projetam da placa e penetram em orificios das travessas superiores. CADEIRA INFANTIL: Formada com assento, encosto e estrutura com a seguinte descrição técnica: Assento, deve ser confeccionado em polipropileno copolímero injetado e moldado anatomicamente com acabamento texturizado e dimensões de 330 mm de largura, 320 mm de profundidade 4 mm de	UN	25	345
			25	358





Prefeitura Municipal de Monte Siao

Rua Maurício Zucato, 111 – Centro, Monte Siao/MG. CEP 37580-000

Telefone (35) 3465-4600 – email: compras@montesiao.mg.gov.br

	<p>espessura de parede com cantos arredondados, montados à estrutura por meio de 4 (cavidades reforçadas com aletas de no mínimo 3 mm de espessura dispensando o uso de porcas e parafusos. A altura do assento até o chão deve ser de 350 mm. O encosto deve ser inteiriço, sem nenhum tipo de ventilação ou abertura, fabricado em termoplástico de engenharia (Co polímero de Polipropileno) injetado e moldado anatomicamente com acabamento texturizado. Suas dimensões devem ser de 330 mm de largura por 185 mm de altura, com espessura de parede média de 3,5 mm. A peça deve possuir cantos arredondados e une se à estrutura por meio de encaixes de suas cavidades posteriores aos tubos da estrutura metálica da cadeira e deve ser travada por dois pinos fixadores injetados em polipropileno copolímero, na mesma cor do encosto, dispensando a presença de rebites ou parafusos. Estrutura, deve ser fabricada em tubos de aço industrial 1008/1020, é composta por pernas e travessas em tubo de quadrado de 20 x 20 mm e espessura de parede de 1,06 mm. As peças devem ser unidas entre si pelo processo de soldagem MIG. O conjunto ainda deve receber tratamentos de banhos químicos e pintura epóxi (pó), o que possibilita proteção contra oxidação e maior vida útil à estrutura. Nas pontas dos tubos dos pés a cadeira deve receber ponteiros plásticos fabricados pelo processo de injeção de termoplásticos de engenharia (Copolímero de Polipropileno). MESA CENTRAL: com a seguinte descrição técnica: Constituída de duas peças plásticas e um tubo central. As peças plásticas são confeccionadas em polipropileno copolímero injetado com acabamento superficial liso sem brilho, com espessura mínima de 3mm. As peças, vistas superiormente, apresentam formato sextavado para união de 06 mesas, que formam um círculo. Possuindo 07 divisórias: Seis referentes às faces externas e uma central. Na parte inferior a peça apresenta um ressalto de 40mm para encaixe do tubo central. Estrutura central fabricada em tubo de aço industrial com diâmetro de 38,1mm com espessura de 0,9mm. As peças plásticas são encaixadas no tubo, uma em cada extremidade, Altura em relação ao piso 590 mm. Conjunto com Mesas Infantil e Cadeiras Infantil nas Cores: Amarelo, Vermelho, Azul, Laranja, Verde e Roxo. Mesa Central Cor Cinza, Estrutura da Mesa Central e das Cadeiras na Cor Branca.</p>			
014.001.428	<p>MESA DE COZINHA COR PRETA Mesa de cozinha com 04 cadeiras com encosto tubular, tratamento anticorrosão, pes independentes em tubo de carbono. Mesa com formato retangular. Estrutura: Mesa - tubos de aço carbono com estrutura em 1"; Cadeiras-tubos de aço carbono com estrutura em 7/8". Revestimento: Mesa - Pintura epoxi na cor preta; Cadeiras - tapeçado em korino na cor preta. Assento: assento em madeira de 10 mm revestido e sobreposto. Encosto: tubular. Tampo da mesa: em MDF (fibra de media densidade), pintura UV, fixo. Tratamento: anticorrosão. Pes: independentes, em tubo de carbono com estrutura em 1". Fixação: parafusos auto atarrachante. Dimensões aprox. do produto (L x A x P): Mesa - 69 x 75 x 110 cm. Cadeiras - 40 x 90 x 45 cm.</p>	UN	1	760
014.001.505	<p>MESA LATERAL INDUSTRIAL COM 3 PRATELEIRAS Prateleira Industrial de Metal com Tampo de Madeira MDP ou MDF Comprimento x Altura x Profundidade não inferior a 36 cm x 74 cm</p>	UN	2	760
			4	814





Prefeitura Municipal de Monte Siao

Rua Maurício Zucato, 111 – Centro, Monte Siao/MG. CEP 37580-000

Telefone (35) 3465-4600 – email: compras@montesiao.mg.gov.br

	x 43 cm			
067.001.090	CORTINA TECIDO LISO CORTINA 1 50m X 2 30m de cor creme ou off-white. Tecido liso que não seja blecaute.	UN	5	772
			3	816
014.001.316	Pallets de plastico, 100 x 120 x 16,5cm. Pode ser utilizado em Estante Porta Pallet e Rack Aramado. Pode ser usado em câmeras frias suportando até - 40°C. Características Gerais: Armazenagem empilhável; Quatro entradas; Seis runners injetados; Movimentação com paleteiras e empilhadeiras; Útil em solo ou em estante porta Pallet; Lavável; Resistente a insetos, bactérias e fungos; Produto ambientalmente correto; Informações Técnicas: Dimensões do Pallet: 100cm x 120cm x 15cm (c x l x a); Peso do Pallet*: não superior à 18kg; Cor : Preto; Materiais: polietileno pe e polipropileno pp.	UN	20	587
			10	631





Prefeitura Municipal de Monte Siao

Rua Maurício Zucato, 111 – Centro, Monte Siao/MG. CEP 37580-000

Telefone (35) 3465-4600 – email: compras@montesiao.mg.gov.br

014.001.142	<p>CONJUNTO ESCOLAR ADULTO INDIVIDUAL</p> <p>Confeccionado em resina plástica de alto impacto, fabricados pelo processo de injeção termoplástico; tampo da mesa em ABS com formato retangular com porta copos, tampo com medidas mínimas de 650mm x 510mm atendendo a norma técnica NBR 14006/2008 da ABNT, porta livros retangular com fechamento frontal e lateral, estrutura em tubo de aço industrial, sendo duas colunas laterais confeccionadas em tubo de aço de no mínimo 77mm x 40mm com 1,2mm de espessura, a base superior e reforço transversal em tubos 20mm x 30mm e 5/8, base dos pés em forma de arco em tubo oblongo medindo no mínimo 20 x 48mm, com 1,5 de espessura. Sapatas antiderrapantes e de proteção à pintura cobrindo as extremidades dos pés, medindo aproximadamente 162mm x 55mm x 52mm e 100mm x 55mm x 52mm com tolerância de +/- 1,00mm, fabricados em polipropileno vigem injetados na mesma cor do tampo e fixadas à estrutura por meio de rebites galvanizados com proteção para a pintura; altura tampo chão aproximadamente 750mm. Porta mochila em formato de gancho retrátil confeccionado em resina plástica de alto impacto.</p> <p>Cadeira com assento e encosto em resina plástica virgem, atendendo a norma técnica NBR 14006/2008 da ABNT, fabricados pelo processo de injeção termoplástico, fixados por meio de parafusos sextavados, marca do fabricante injetada em auto-relevo deverá estar no encosto. Assento com medidas mínimas 400mm x 460mm e medidas máximas 405mm x 465mm, altura assento/chão 460mm aproximadamente sem orifícios. Encosto com medidas mínimas 400mm x 325mm, sem orifícios e com puxador para facilitar o carregamento da cadeira. Estrutura formada por dois pares de tubo oblongo medindo 20mm x 48mm com espessura de 1,5mm fazendo a interligação da base do assento com os pés. Base do assento e interligação ao encosto em tubo oblongo 16mm x 30mm com espessura de 1,5mm coberto pelo encosto, uma barra horizontal para sustentação sob o assento em tubo 5/8, Base dos pés em tubos oblongo medindo 20mm x 48mm com espessura de 1,5mm em forma de arco com raio medindo no máximo 800,0mm. Uma barra horizontal de reforço em tubo oblongo medindo 16mm x 30mm com espessura de 1,5mm fixada entre uma das colunas que liga a base do assento aos pés. Sapatas calandradas antiderrapantes envolvendo totalmente os pés, desempenhando a função de proteção da pintura prevenindo contra ferrugem, medindo aproximadamente 245mmx55mmx40mm e 235mm x 55mm x40mm, injetadas em polipropileno virgem e presa à estrutura por rebites de alumínio. Toda a estrutura metálica é fabricada em tubo de aço industrial tratados por conjuntos de banhos químicos para proteção e longevidade da estrutura e soldado através do sistema MIG.</p> <p>Cor da Estrutura: Branca.</p> <p>Certificado emitido por Organismo Certificador, de acordo com a Norma NBR 14006/2008, obedecendo à Portaria 105/2012 do INMETRO.</p>	UN	500	315
-------------	--	----	-----	-----

Fonte: Documento de Formalização de Demanda, 2025

2. Alinhamento entre a contratação e o planejamento da Administração

(Art. 18, § 1º, II)





Prefeitura Municipal de Monte Siao

Rua Maurício Zucato, 111 – Centro, Monte Siao/MG. CEP 37580-000

Telefone (35) 3465-4600 – email: compras@montesiao.mg.gov.br

Programa: 0001 – Gestão Pública de qualidade
Ação: 1127 – Aquisição de equipamentos
Ficha: 060 – Equipamentos e Material Permanente
Saldo atual: R\$ 34,46
Centro de Custo: 269
Conta Bancária/fonte: 27-6/1.500

Programa: 0055 – Governando para Todos
Ação: 1058 – Aquisição de Material permanente – Gabinete
Ficha: 001 – Equipamentos e Material Permanente
Saldo atual: R\$ 0
Centro de Custo: 7
Conta Bancária/fonte: 27-6/1.500

Programa: 0016 – Desenvolvimento para o Progresso
Ação: 1027 – Aquisição de Material Permanente
Ficha: 141 – Equipamentos e Material Permanente
Saldo Atual: R\$ 40.000,00
Conta bancária: 27-6
Centro de Custo

Centro de Custo: Secretaria de Educação e Esporte
Programa: 0018- Gestão Compartilhada
Ação: 2027- Gestão das Atividades Diretoria de Educação
Ficha: 306 – 4.4.90.52.00 Equipamento E Material Permanente
Saldo: R\$ 5.000,00
Conta 50-0

Centro de Custo: Secretaria de Educação e Esporte
Programa: 0021- Despertando para o Saber
Ação: 2013- Gestão das Atividades Ensino Fundamental- Manutenção do Ensino
Ficha: 315 – 4.4.90.52.00 Equipamento E Material Permanente
Saldo: R\$ 5.000,00
Conta 50-0

Centro de Custo: Secretaria de Educação e Esporte
Programa: 0019- Cuidando, Brincando e Aprendendo- Creche
Ação: 2029- Manutenção das Atividades de Creches
Ficha: 345 – 4.4.90.52.00 Equipamento E Material Permanente
Saldo: R\$ 50.000,00
Conta 50-0

Centro de Custo: Secretaria de Educação e Esporte
Programa: 0020- Descobrindo o Mundo – Pré-Escola
Ação: 2033- Gestão das Atividades da Pré-Escola
Ficha: 358 – 4.4.90.52.00 Equipamento E Material Permanente
Saldo: R\$ 5.000,00
Conta 50-0

Programa: 0007 SAÚDE PREVINIDA POPULAÇÃO SAUDAVEL
Ação: 1137 EQUIPAMENTOS E MATERIAL PERMANENTE PARA ESF E UBS





Prefeitura Municipal de Monte Siao

Rua Maurício Zucato, 111 – Centro, Monte Siao/MG. CEP 37580-000

Telefone (35) 3465-4600 – email: compras@montesiao.mg.gov.br

Centro de Custo: 388
Ficha: 587 Equipamentos e Material Permanente
Saldo atual: R\$ 20.000,00
Conta Bancária: 34-9; 23.726-4; 24.089-3 Fonte: 059

Programa: 0015 SAÚDE PARA TODOS
Ação: 1280 AQUISICAO DE MATERIAL PERMANENTE
Centro de Custo: 379
Ficha: 631 Equipamentos e Material Permanente
Saldo atual: R\$ 10.000,00
Conta Bancária: 34-9. Fonte: 002

Programa: 0012 VIGILÂNCIA EM SAÚDE
Ação: 1088 AQUISIÇÃO DE MATERIAL PERMANENTE
Centro de Custo: 388
Ficha: 701 Equipamentos e Material Permanente
Saldo atual: R\$ 5.000,00
Conta Bancária 34-9; 23.714-0 Fonte: 002

Programa 0089 Proteção Social Básica
Ação 1096 Aquisição de Equipamentos - CRAS
Ficha 760 Elemento 4.4.90.52 Equipamentos e Material Permanente
Saldo atual: R\$ 0.
Conta bancária:
Agência da Caixa Econômica Federal de nº. 27-6 fonte 1500 e Banco do Brasil conta 189820 fonte

1660

Programa 0027 Gestão de Políticas Assistenciais
Ação 1090 AQUISIÇÃO DE EQUIPAMENTOS
Ficha 814 Elemento 4.4.90.52 Equipamentos e Material Permanente
Saldo atual: R\$ 0.
Conta bancária: Agência da Caixa Econômica Federal de nº. 27-6 fonte 1500

Programa 0041 Proteção e Assistência à Criança e ao Adolescente
Ação 1259 Aquisição de Material Permanente
Ficha 847 Elemento 4.4.90.52 Equipamentos e Material Permanente
Saldo atual: R\$ 10.000,00.
Conta bancária: Agência da Caixa Econômica Federal de nº. 27-6 fonte 1500

Programa 0089 Proteção Social Básica
Ação 2303 MANUTENCAO DAS ACOES DO CRAS
Ficha 772 Elemento 3.3.90.30 Material de Consumo
Saldo atual: R\$ 5.330,00.
Conta bancária: Agência da Caixa Econômica Federal de nº. 27-6 fonte 1500 e Banco do Brasil conta 189820 fonte 1660

Programa 0027 Gestão de Políticas Assistenciais
Ação 2050 GESTAO DAS ATIVIDADES ADMINISTRATIVAS - ASSISTENCIA SOCIAL
Ficha 816 Elemento 3.3.90.30 Material de Consumo
Saldo atual: R\$ 8.472,00.
Conta bancária: Agência da Caixa Econômica Federal de nº. 27-6 fonte 1500





Prefeitura Municipal de Monte Siao

Rua Maurício Zucato, 111 – Centro, Monte Siao/MG. CEP 37580-000

Telefone (35) 3465-4600 – email: compras@montesiao.mg.gov.br

PROGRAMA: 0054 – AGRICULTURA EM AÇÃO
AÇÃO: 1016 – REESTRUTURAÇÃO DA DIRETORIA
FICHA: 882– EQUIPAMENTOS E MATERIAL PERMANENTE
SALDO ATUAL: 335,00
C. Custo: 175
Conta: 27-6 / fonte: 1.500

3. Descrição dos requisitos da potencial contratação (Art. 18, § 1º, III)

Para a problemática indicada acima ser solucionada, entende-se necessário que a contratação apresente os seguintes requisitos:

1. A Contratada deverá obedecer o local de entrega expresso nas Autorizações de Fornecimento enviadas pela Secretaria demandante;
2. O fornecimento deve ser constituído por móveis com qualidade suficiente para garantir condições adequadas de trabalho para os servidores municipais, proporcionando um ambiente confortável e funcional;
3. Os itens devem cumprir normas de ergonomia e segurança ocupacional, reduzindo riscos à saúde dos funcionários e prevenindo afastamentos por doenças relacionadas ao trabalho;
4. Deve oferecer itens que padronizem os ambientes escolares, garantindo uniformidade, funcionalidade e qualidade nos espaços das diferentes unidades da rede municipal;
5. Obedecer a Lei 14333/22, a qual obriga o Estado a oferecer mobiliário, equipamentos e materiais pedagógicos apropriados à idade e às necessidades específicas de cada estudante;
6. Obedecer a Lei 4797/65, a qual torna obrigatório pelas empresas concessionárias de serviços públicos, o emprego de madeiras preservadas;
7. Obedecer a Portaria Interministerial 292/89, a qual obriga as empresas que se dediquem à indústria e comércio de preservativos e preservação de madeiras a ter registro no Instituto Brasileiro do Meio Ambiente e dos Recursos Naturais Renováveis – IBAMA);
8. Obedecer a Instrução Normativa IBAMA 5/92, a qual disciplina os procedimentos a serem observados quando do cumprimento do estabelecido na portaria interministerial n. 292 de 28 de abril de 1989;
9. Obedecer a Instrução Normativa IBAMA 132/06, a qual adota medidas





Prefeitura Municipal de Monte Siao

Rua Maurício Zucato, 111 – Centro, Monte Siao/MG. CEP 37580-000

Telefone (35) 3465-4600 – email: compras@montesiao.mg.gov.br

restritivas à continuidade de atividades que envolvam produtos destinados à preservação de madeiras contendo os ingredientes ativos lindano (gama-hexaclorociclohexano) e pentaclorofenol (pcf) e seus sais no Brasil;

10. Cumprir com a NBR 13962, a qual exige requisitos mínimos de móveis para escritório - Cadeiras - Classificação e características físicas e dimensionais;

11. Cumprir com a NBR 13966, a qual exige requisitos mínimos de móveis para escritório - Mesas - Classificação e características físicas e dimensionais;

12. Cumprir com a NBR 13961, a qual exige requisitos mínimos de móveis para escritório - Armários;

13. Cumprir com a NBR 14006, a qual exige requisitos mínimos de móveis escolares - Cadeiras e mesas para conjunto aluno individual;

14. Cumprir com a NBR 14033, a qual exige requisitos mínimos de móveis para cozinha;

15. Cumprir com a NBR 16671, a qual exige requisitos mínimos de móveis escolares - Cadeiras escolares com superfície de trabalho acoplada - Dimensões, requisitos e métodos de ensaio;

16. Cumprir com a NBR 16332, a qual exige requisitos mínimos de móveis de madeira - Fita de borda e suas aplicações - Requisitos e métodos de ensaio;

17. Cumprir com a NBR 14535, a qual exige requisitos mínimos de móveis de madeira - Tratamento de superfícies - Requisitos de proteção e acabamento;

18. Cumprir com a NBR 16031, a qual exige requisitos mínimos de móveis - Assentos múltiplos - Requisitos e métodos para resistência e durabilidade;

19. Cumprir com a NBR 16964, a qual exige requisitos mínimos de móveis - Assentos - Determinação da estabilidade;

20. Os itens deverão ser de primeiro uso, ou seja, não poderão ser previamente utilizados, tampouco falsificados;

21. O recebimento provisório ou definitivo pela área responsável não exclui a responsabilidade da contratada pelos prejuízos resultantes da incorreta execução do contrato ou por vícios do produto;

22. A entrega de produtos com vícios, atestado pela equipe técnica do Contratante, deverá ter substituição em prazo estipulado pela equipe administrativa da Contratante;





Prefeitura Municipal de Monte Siao

Rua Maurício Zucato, 111 – Centro, Monte Siao/MG. CEP 37580-000

Telefone (35) 3465-4600 – email: compras@montesiao.mg.gov.br

23. Responsabilizar-se por eventuais danos que vier a causar ao Município ou a terceiros decorrentes de sua culpa ou dolo na execução do Objeto;

24. Entregar os produtos com garantia com prazo e condições estipulados pelo fabricante;

25. Entregar os produtos no Almoxarifado central, Praça Avelino Toledo de Lima, s/n, Centro, Monte Siao, no horário das 09 às 16 horas, de segunda à sexta-feira, conforme ordem de fornecimento expedida pela Secretaria competente, suportando integralmente o custo com a entrega.

III – PROSPECÇÃO DE SOLUÇÕES (PREENCHIMENTO OBRIGATÓRIO)

1. Levantamento de Mercado (Art. 18, § 1º, V)

Consistente na análise das alternativas possíveis e justificativa técnica e econômica da escolha do tipo de solução a contratar. Verificando-se o objeto demandando e os requisitos da contratação, constata-se as seguintes soluções de mercado: I. Contratação de empresa especializada em fornecimento de mobiliário novo e II. Reforma e conserto de mobiliário atual por equipe técnica de servidores municipais. Assim, analisam-se as possibilidades, as quais se encontram expressas por meio das tabelas abaixo:

Tabela 2- Estimativa de aquisição de mobilia

Cód	Descrição	Qtd	Valor unit	Valor total	Fonte
014.001 .007	Armário de aço 2 portas Armário de aço chapa 24 com maçaneta. Armário de aço profundidade Extra, reforçado em Chapa #24 (0,60mm espessura), 2 portas abrir com 3 reforços, 04 prateleiras, sendo 01 fixa e 3 reguláveis a cada 50mm por cremalheiras, formando 05 (cinco) níveis, com maçaneta (2 chaves). Dimensões Externas: A - 2000 x L - 1200 x P - 475. Corpo e Prateleiras: Chapa #24 - 0,60 mm. Quantidades de Prateleiras: 4. Capacidade por prateleira 40kg bem distribuídos. Fechamento: Maçaneta. Portas: 2 de Abrir. Pés: Fixo. Pintura: Epóxi Pó. Cor: Cinza. Acabamento: Tratado pelo processo anticorrosivo por fosfatização, processo de pintura em epóxi eletrostática à Pó, secagem em estufa de alta temperatura 150 graus, na cor cinza claro.	48	1.085,18	R\$ 52.088,64	TR de processo de Pregão Eletrônico nº 8/2024 - Monte Siao (MG)
646.001 .004	ARMÁRIO DE AÇO P/ PASTA AZ Armário de Aço para Pasta AZ Sem Portas. Chapa # 26 - 0,45mm Capacidade para 50 pastas AZ Contem 4	4	2.155,47	R\$ 8.621,88	TR de processo de Pregão





Prefeitura Municipal de Monte Siao

Rua Maurício Zucato, 111 – Centro, Monte Siao/MG. CEP 37580-000

Telefone (35) 3465-4600 – email: compras@montesiao.mg.gov.br

	prateleiras fixas Capacidade por prateleira 30kg Pintura eletrostática a pó - C/Cristal e Pintura esmalte sintético MEDIDAS: Externas: 2007(alt) x 1100(larg) x 320(prof) mm Vãos úteis: 365(alt) x 95(larg) x 295(prof) mm Peso: 60,00 kg				Eletrônico nº 8/2024 - Monte Siao (MG)
014.001 .506	MESA DE ESCRITÓRIO “RETA” COM 2 GAV. Especificações: Mesa Dimensões: Altura não inferior: 78 cm Largura não inferior: 150cm Profundidade não inferior: 70cm Tampo: MDP Acabamento: Perfil Ergosoft 180o Cor: Cinza Especificações: Gaveteiro Dimensões: Altura não inferior: 21cm Largura não inferior: 36,2cm Profundidade não inferior: 39,5cm Tampo: MDP Acabamento: Fita de Borda PVC Cor: Cinza	3	431,46	R\$ 1.294,38	TR de processo de Pregão Eletrônico nº 8/2024 - Monte Siao (MG)
014.001 .507	Cadeira de Escritório Presidente Dimensões e Características Técnicas: Cor: Preto Formato de venda: Unidade Estofamento: Couro sintético Estrutura: Aço (acabamento cromado) Enchimento: Espuma - Dimensões Altura total: Mínima: 1,15 m Máxima: 1,22 m Altura do encosto: Não inferior a 60 cm Largura total: Não inferior a 64 cm Profundidade total: Não inferior a 76 cm Assento Largura: Não inferior a 48 cm Profundidade: não inferior a 48 cm Altura do chão ao assento: Mínima: 54 cm Máxima: 62 cm Peso da cadeira: Não inferior a 13 kg Peso máximo suportado: Não inferior a 150 kg Encosto: Reclinável (90° a 130°) Apoio lombar fixo Ajustes: Altura ajustável Não possui ajuste de braços ou cabeça Mobilidade: Giratória/Com rodas Ergonômica? Sim	75	699,90	R\$ 52.492,50	Disponível em
014.001 .508	BALCÃO PARA CAFÉ Balcão para café e água. Deverá conter 02 portas com chave. Medidas mínimas: Altura: 74,3cm Largura: 60cm Profundidade: 45cm Prateleiras: Altura: 19,7cm superior 35,4cm inferior Largura: 57cm Peso suportado: 12kg Deverá conter puxadores de OS Cores laterais: Preto Tampo, portas e interior: madeirado Material: MDF 12mm Pés: sapatas niveladoras	1	489,99	R\$ 489,99	Disponível em
014.001 .509	BALCÃO DE ATENDIMENTO Balcão de atendimento nas medidas mínimas: Largura: 147,6x147,6cm Altura: 114cm Profundidade: 60cm Peso: 36kg Material da estrutura: MDP 15mm Material do tampo: Tamburato 50mm Tipo de pés: sapatas plásticas niveladoras Deve haver manual de montagem Cor predominante: branco Deverá conter 02 gavetas nas cores brancas e puxadores de PS	1	3.699,56	R\$ 3.699,56	Disponível em





Prefeitura Municipal de Monte Siao

Rua Maurício Zucato, 111 – Centro, Monte Siao/MG. CEP 37580-000

Telefone (35) 3465-4600 – email: compras@montesiao.mg.gov.br

014.001 .510	MESA DE REUNIÃO RETANGULAR Mesa de reunião retangular nas medidas mínimas: Tampo: 2,40x1,00m Espessura: 25mm Largura da base: 60cm Altura total (do chão ao tampo): 75cm Material: MDP Cor: Madeirado	4	597,67	R\$ 2.390,68	TR de processo de Pregão Eletrônico nº 8/2024 - Monte Siao (MG)
014.001 .092	Cadeira Secretaria Fixa Gomada 4 Pés. CADEIRA SECRETARIA FIXA COM ASSENTO E ENCOSTO REVESTIDO EM TECIDO COR PRETA COM ESPUMA INJETADA GOMADA DE 8cm. DENSIDADE 45 MED: ASSENTO 42X39cm E ENCOSTO 36,5X27,5cm. ESTRUTURA EM TUBO DE ACO 7/8 PINTADO COM TINTA EPOXI A PO.ACABAMENTO EM PERFIL DE PVC.	57	103,00	R\$ 5.871,00	TR de processo de Pregão Eletrônico nº 8/2024 - Monte Siao (MG)
014.001 .511	MESA DE ESCRITÓRIO EM L A mesa deverá ter medidas mínimas: Tampo espessura: 50mm Tampo medida: 1600mmx1400mmx740mm Base: C 800mm x P 480mm x A 740mm Toda estrutura em: MDP Sapatas com regulagem de altura: deverá ter duas gavetas com chave e puxadores em PS Cor do tampo: Madeirado Estrutura: Preta	1	1.030,00	R\$ 1.030,00	Disponível em
014.001 .512	ARMÁRIO Estante Armário estante nas medidas mínimas: 0,80x0,40x1,60m Deverá ter 02 portas com 02 prateleiras e na parte superior 03 prateleiras Toda estrutura deverá ser em MDP e madeirado e o armário deverá ter chave Sapatas de plástico	1	408,90	R\$ 408,90	Disponível em
014.001 .513	POLTRONA PRESIDENTE REGULÁVEL A estrutura deverá ser revestida em material PU e base e braços de aço cromado. O braço deve ser revestido em PU Medidas mínimas: Profundidade: 60cm Largura: 63cm Altura total: alta 120cm baixa 112cm Altura do chão ao assento: alta 60cm baixa 50cm Altura do chão ao braço: alta 78cm baixa 68 cm Peso máximo recomendado: 120kg Peso da cadeira: 12kg A cor deverá ser preta tanto o assento quanto o braço e encosto A base deverá ser em hélice (05) com rodinhas	1	289,90	R\$ 289,90	Disponível em
014.001 .514	CADEIRA FIXA PÉ CONTÍNUO: Cadeira deverá ter a estrutura em aço cromado assento e encosto de couro sintético. O modelo deverá ser em linhas horizontais costuradas Medidas mínimas: Altura total: 90cm Largura: 55cm Profundidade: 52cm Peso suportado: até 120kg Altura até o assento: 45cm Altura até braço: 65cm A base deverá acompanhar o pé de maneira contínua.	38	577	R\$ 21.926,00	TR de processo de Pregão Eletrônico nº 8/2024 - Monte Siao (MG)





Prefeitura Municipal de Monte Siao

Rua Maurício Zucato, 111 – Centro, Monte Siao/MG. CEP 37580-000

Telefone (35) 3465-4600 – email: compras@montesiao.mg.gov.br

014.001 .515	MESA REDONDA DE REUNIÃO Mesa redonda de reunião para no mínimo 06 lugares nas medidas mínimas de 120cm espessura de 25mm em material MDP modelo madeirado	1	987,85	R\$ 987,85	Disponível em
014.001 .516	PAINEL PARA TV COM BALCAO216 Painel para tv nas medidas mínimas: 1,20x1,80m estilo madeirado deverá ter um balcão simples de duas repartições nas medidas mínimas: Largura: 25cm Comprimento: 91cm Altura: 12cm Comprimento de cada repartição: 43cm	1	387,00	R\$ 387,00	Disponível em
014.001 .517	GABINETE DE COZINHA: Gabinete para pia de cozinha nas medidas mínimas: 1,80x0,60x0,90 Deverá ter 03 portas e 02 gavetas Estrutura de aço e puxadores de PS Cor branco	1	672,01	R\$ 672,01	Disponível em
014.001 .216	Longarina de Polipropileno com 3 Lugares. Assento e Encosto: Material: Polipropileno Injetado. Cor: Preto. Anatômicos.Orifícios para Ventilação.Estrutura:Material: Tubo de aço Oblongo, 16x30mm e Tubo de Aço Retangular, 30x50mm.Tratamento Anti Ferrugem e Corrosão.Pintura: Epóxi pó.Reguladores de nível.Ponteiras: Internas em polipropileno Injetado.Dimensões: Assento: 445 x 410mm.Encosto: 450 x 280mm.Altura até o Assento: 445mm- Altura até o Encosto: 785mm- Profundidade: 550mm- Largura Individual: 525mm- Largura Total: 1570mm- Garantia: 1 ano.	28	304,00	R\$ 8.512,00	TR de processo de Pregão Eletrônico nº 8/2024 - Monte Siao (MG)
014.001 .417	Mesa de cozinha com 04 cadeiras com encosto tubular, tratamento anticorrosao, pes independentes em tubo de carbono. Mesa com formato retangular. Estrutura: Mesa - tubos de aco carbono com estrutura em 1"; Cadeiras-tubos de aco carbono com estrutura em 7/8". Revestimento: Mesa - Pintura epoxi na cor branca; Cadeiras - tapecado em korino na cor verde. Assento: assento em madeira de 10 mm revestido e sobreposto. Encosto: tubular. Tampo da mesa: em MDF (fibra de media densidade), pintura UV, fixo. Tratamento: anticorrosao. Pes: independentes, em tubo de carbono com estrutura em 1". Fixacao: parafusos auto atarrachante. Dimensoes aprox. do produto (L x A x P): Mesa - 69 x 75 x 110 cm. Cadeiras - 40 x 90 x 45 cm.	3	659,87	R\$ 1.979,61	TR de processo de Pregão Eletrônico nº 8/2024 - Monte Siao (MG)
014.001 .518	MESA DE COZINHA COM 08 CADEIRAS: Mesa retangular com 08 cadeiras. Tampo: granito Medidas mínimas: Tampo: 180cm x 75cm x 76cm Cadeira: 108cm x 40cm x 37cm Espessura do granito: 15mm Peso suportado: Cadeira: 120kg Mesa: 10kg Estrutura do assento: em formato "x" Possui ponteiras de proteção na mesa e cadeiras	1	2.284,18	R\$ 2.284,18	Disponível em





Prefeitura Municipal de Monte Siao

Rua Maurício Zucato, 111 – Centro, Monte Siao/MG. CEP 37580-000

Telefone (35) 3465-4600 – email: compras@montesiao.mg.gov.br

	Estrutura das mesas e cadeira: aço Cor predominante: preto Deverá ter no assento e encosto couro na cor preta Deverá conter 01 manual para montagem				
014.001.519	ARMÁRIO DE COZINHA COM GABINETE O armário deverá ser compacto com a parte superior e o gabinete. O gabinete deverá ser material em aço na cor branca e deverá ter 03 portas e 02 gavetas. Material dos puxadores: OS Material do pé: plástico reforçado na cor preta Material do tampo: BP na cor preta Medidas mínimas: Pés: 16cm Total do móvel: 196x120x52 (AxLxP) Peso máx por prateleira: 20kg Número total de prateleiras: 05 O armário superior deverá conter 03 portas sendo sua estrutura também em aço na cor branca e puxadores em OS. O fundo/costas deverá ser em aço na cor branca.	1	1.399,00	R\$ 1.399,00	Disponível em
014.001.520	GABINETE DE COZINHA 4 PORTAS Balcão de cozinha com 04 portas e 02 gavetas. Medidas mínimas: Profundidade: 50cm Altura: 82cm Largura: 147cm Pia inox: Largura: 150cm Altura: 53cm Pés reguláveis de PVC Deve conter 01 manual de montagem e acessórios de montagem Estrutura: em MDF com revestimentos em BP Pia em inox com cuba central e escriptor duplo com forro em concreto Peso: 60kg Fundo em MDF 3mm Cor predominante: Branco Puxadores: PVC cromado Prateleiras: 02	1	988,20	R\$ 988,20	Disponível em
014.001.521	MESA ESCRITÓRIO COM 02 GAVETAS 74X120X60 Mesa escritorio nas medidas mínimas: 740mm Altura 1200mm Comprimento 600mm Profundidade 02 gavetas com chave 25mm Pés painel de madeira (04 pés) Estrutura de madeira na cor cinza	23	400,00	R\$ 9.200,00	TR de processo de Pregão Eletrônico nº 8/2024 - Monte Siao (MG)
014.001.361	Armário Roupeiro De Aço. Características: Cor Cinza Padrão. Quantidade de portas: 16, Altura do locker 198 m. Largura do locker 126 cm. Profundidade do locker 40 cm. Descrição: Armário Roupeiro de aço para vestiário, produzido em aço chapa 26 0,45mm, possui 16 portas com venezianas para ventilação, compartimentos de tamanhos medios independentes sem divisórias internas, fechamento das portas através de pitão para cadeado. Características: Quantidade de Portas: 16. Chapa: 26 / 0,45mm. Medida das Portas/ Vãos: 046Alt x 027Larg. Sistema de Ventilação: Veneziana. Fechamento: Pitão para Cadeado. Pintura: Epóxi Pó. ALTURA: 198cm. LARGURA: 126cm. PROFUNDIDADE: 042cm. GARANTIA: 6 Meses. Especificação de chapa e	14	1.243,33	R\$ 17.406,62	TR de processo de Pregão Eletrônico nº 8/2024 - Monte Siao (MG)





Prefeitura Municipal de Monte Siao

Rua Maurício Zucato, 111 – Centro, Monte Siao/MG. CEP 37580-000

Telefone (35) 3465-4600 – email: compras@montesiao.mg.gov.br

	acabamento: Roupeiro produzido em chapa de aço tratada com antiferruginoso por fosfatização e pintura epóxi-pó por processo eletrostático.				
014.001.036	Armario Vitrine: com duas portas, com chave, sendo a parte da frente, lados e 4 prateleiras de vidro, e o fundo e teto em chapa. Pintura epoxi, com vidros inclusos nas medidas corretas do armario. Dimensoes nao inferiores a 1,65 x 0,65 x 0,40 cm.	2	1.255,00	R\$ 2.510,00	TR de processo de Pregão Eletrônico nº 8/2024 - Monte Siao (MG)
014.001.039	Arquivo de Aco com 5 gavetas , com pintura eletrostatica com tratamento fosfatizante, anti-corrosivo na cor cinza, sendo 2 gavetas tipo fichario para fichas 5x8, e 3 gavetas para pasta suspensa, todas com trilho telescopio, chapa 24 de medidas nao inferiores a 1,33 x 0,50 x 0,71.	12	1.022,00	R\$ 12.264,00	TR de processo de Pregão Eletrônico nº 8/2024 - Monte Siao (MG)
014.001.038	Arquivo de Aco, 4 gavetas , com rolamentos com capacidade de ate 30 kg/cada, equipadas com carrinho progressivo cromado, puxador em aluminio acetinado, Pes com dispositivo nivelador, dispositivo de seguranca de trava simultanea das gavetas, medidas nao inferiores a (AxLxP) 1335 x 470 x 705mm.	26	500,00	R\$ 13.000,00	TR de processo de Pregão Eletrônico nº 8/2024 - Monte Siao (MG)
014.001.047	Balcao Armario Colmeia Horizontal 100% mdf Estante Prateleira. Materiais da estrutura MDF 15 MILÍMETROS. Material da prateleira MDF 15 MILÍMETROS. Quantidade de prateleiras 15. Fabricado em mdf branco fosco (TX) de alta qualidade 100% MDF. Cor: Branco. Medidas não inferiores a: 90cm altura x 1,85m largura x 35cm profundidade. Medidas dos nichos não inferiores a: 26cm altura x35 cm largura x35 cm de profundidade. Sapatas com regulagem para eventuais desnível de piso.	5	842,57	R\$ 4.212,85	TR de processo de Pregão Eletrônico nº 8/2024 - Monte Siao (MG)
014.001.253	Banqueta Balcão. Banqueta para balcão, com assento e encosto tapeçado em espuma laminada 40mm e estrutura em aço 3/4". Acabamento em pintura epóxi na core preto.	3	140,67	R\$ 422,01	TR de processo de Pregão Eletrônico nº 8/2024 - Monte Siao (MG)
014.001.430	Banqueta/Mocho Giratório com assento inox Com Rodizios. Banco giratório cromado com assento inox, 4 pés com rodizios. Assento em chapa de aço inox com altura regulável através de rosca, altura min. 0,50m e max. 0,70m. Estrutura em tubos de aço inox com aro de apoio para os pés. Pés com ponteiras plásticas.	1	440,32	R\$ 440,32	TR de processo de Pregão Eletrônico nº 8/2024 - Monte Siao (MG)





Prefeitura Municipal de Monte Siao

Rua Maurício Zucato, 111 – Centro, Monte Siao/MG. CEP 37580-000

Telefone (35) 3465-4600 – email: compras@montesiao.mg.gov.br

014.001 .447	Biombo Triplo Com Rodízios. Estrutura tubular em aço redondo. Pés com rodízios giratorio de 2" de diâmetro. Pintura eletrostática a pó epóxi. Dimensões: 1,82m largura aberto x 0,66m largura fechado x 1,77m altura x 0,50m comprimento.	25	512,90	R\$ 12.822,50	Disponível em
014.001 .069	Cadeira de cozinha, Estofado em polipropileno, Produzida com ferro cromado, Design moderno, Resistente, Espacosa, Altura (cm) 90 Largura (cm) 42,5 Profundidade (cm) 54,2 Cor Branco	7	151,80	R\$ 1.062,60	TR de processo de Pregão Eletrônico nº 8/2024 - Monte Siao (MG)
014.001 .082	Cadeira Giratoria tipo secretaria com Espuma expandida/laminada com espessura nao inferior a 40mm e com densidade nao inferior a 26 Kg/m3; Estrutura do encosto em polipropileno injetado e Espuma expandida/laminada de espessura nao inferior a 35mm e com densidade nao inferior a 23 Kg/m3; Base giratoria desmontavel com aranha de 5 hastes apoiadas sobre rodízios de nylon com esferas de aço que facilitam o giro; Coluna central desmontavel fixada por encaixe conico, com rolamento axial de giro, esferas e arruelas de aço temperado de alta resistencia, sistema de regulagem da altura da cadeira automatica, sem alavanca, com sete posicoes de altura e mola amortecedora que alivia o impacto na coluna vertebral ao sentar ou coluna com mola gas para regulagem de altura e amortecimento de impactos ao sentar, acionada por alavanca; Componentes metalicos com tratamento de superficie em fosfato de zinco; Pintura a po do tipo hibrida; na cor Preta; Suporte do encosto com regulagem de altura e profundidade. Sem braco.	32	326,67	R\$ 10.453,44	TR de processo de Pregão Eletrônico nº 8/2024 - Monte Siao (MG)
014.001 .448	Cadeira Para Escritório Para Obesos Até 200kg – Especificações técnicas: Poltrona Giratória Linha Obeso; Revestimentos do assento e encosto é em Corvin/vinil; Peso suportado 200 kg; Medidas aproximadas de : Assento: L59 x P47 cm; Encosto: L60 x A59 cm (útil); Largura total de braço a braço: 70 cm; Altura do assento: 47,5 cm; Braço fixo preso no assento e encosto; Com lâmina fixa reforçada; Estrutura oblonga reforçada, com 2 travas.	9	1.989,33	R\$ 17.903,97	TR de processo de Pregão Eletrônico nº 8/2024 - Monte Siao (MG)
014.001 .326	Cadeira/Poltrona Diretor com base giratória, braços laterais tipo Corsa, regulagem de altura. Material em tecido com espuma injetada. Estofado do assento com espessura mínima de 50 mm na superfície útil e 70 mm na ponta caída. Com relax. Altura mínima do chão ao assento: 40 cm. Altura	3	593,30	R\$ 1.779,90	TR de processo de Pregão Eletrônico nº 8/2024 - Monte Siao





Prefeitura Municipal de Monte Siao

Rua Maurício Zucato, 111 – Centro, Monte Siao/MG. CEP 37580-000

Telefone (35) 3465-4600 – email: compras@montesiao.mg.gov.br

	máxima do chão ao assento: 52 cm				(MG)
014.001 .481	Carrinho de Carga Escada até 300Kg - Chapas reforçadas. Utilizado para subir e descer escadas para trabalho geral. Especificações Técnicas: Contém 6 rodas, sendo 3 de cada lado - Medidas não inferiores a: Altura: 1350mm, Largura: 250mm, Comprimento base: 355mm. Capacidade mínima: 300kg.	1	761,78	R\$ 761,78	TR de processo de Pregão Eletrônico nº 8/2024 - Monte Siao (MG)
014.001 .107	Carrinho para Carga tipo Plataforma. Alça dobrável com trava. Não possui trava nas rodas, sendo 2 fixas e 2 giratórias. Informações Técnicas: Tipo: Plataforma. Material: Alumínio. Pneus: 5" (125mm), fabricados em (PP+TPR) polipropileno e borracha termoplástica. Capacidade de carga: 300Kg. Cor: Cromado. Utilizado para transporte de caixas e serviços gerais. Medida do garfo: 720 x 580mm. Altura do carrinho: 950mm. Dimensões da plataforma: Comprimento x Largura: 900 x 610 mm.	1	944,39	R\$ 944,39	TR de processo de Pregão Eletrônico nº 8/2024 - Monte Siao (MG)
014.001 .106	Carrinho para Movimentação de Estoque - Vertical Pneumático. Carro de Carga com 2 rodas com Capacidade 210Kg. Pintura Epóxi cinza. 2 Rodas e pneus com câmaras. Dimensões (Cx L x A): 145 x 45 x 60 cm.	3	553,11	R\$ 1.659,33	TR de processo de Pregão Eletrônico nº 8/2024 - Monte Siao (MG)
014.001 .412	CARRINHO TIPO ARMAZEM PARA USO GERAL. Carrinho tubular tipo armazém para uso geral, capacidade 200 Kg com roda de 9". Fabricado em aço carbono. Equipado com 2 rodas de aro desmontável de 9" montadas no eixo fixo. Possui 145 cm de altura, 44 cm de largura, com aba de 30 cm de comprimento. Medidas: 30 x 44 x 145 cm (CxLxA); Capacidade de carga: 200 kg; Tipo de roda: 2 rodas de aro desmontável de 9"; Material: Aço carbono; Cor: azul; Pintura: epóxi; Segmentos: Uso geral. Ideal para armazéns, comércios, restaurantes, hotelaria, escolas, indústria, entre outros. Garantia: 12 meses contra defeito de fabricação.	3	419,28	R\$ 1.257,84	TR de processo de Pregão Eletrônico nº 8/2024 - Monte Siao (MG)
014.001 .108	Carro para Transporte de Materiais (diversos), COM ESTRUTURA EM AÇO INOX, COM DUAS PORTAS DE ABRIR EM AÇO INOX COM TRAVAS, COM NO MÍNIMO UMA PRATELEIRA EM AÇO INOX, COM PÁRA-CHOQUE DE BORRACHA, EM TODA A VOLTA, COM PUXADORES EM AÇO INOX, COM 4 RODÍZIOS COM NO MÍNIMO 5 POLEGADAS, SENDO 2 GIRATÓRIOS E 2 FIXOS. COM DIMENSÕES MÍNIMAS: C:	2	4.871,02	R\$ 9.742,04	Disponível em





Prefeitura Municipal de Monte Siao

Rua Maurício Zucato, 111 – Centro, Monte Siao/MG. CEP 37580-000

Telefone (35) 3465-4600 – email: compras@montesiao.mg.gov.br

	1000MM L: 600MM A: 800MM				
014.001 .152	Escada 5 Degraus , especificacoes tecnicas minimas exigidas: Quadro de tubo: 7/8" x 0,90mm, Pes traseiros: tubo 7/8" x 0,75mm, Travessa: 3/4" x 0,75mm, Degrau superior grande: 1,06 x 240 x 333mm, Degraus inferiores pequenos: 1,06 x 120 x 333mm, Ferro Ø 1/4" para travamento do degrau superior, Trava Ferro Ø 4,8, Articulação do degrau superior 13 x 100 x 3mm, Todas as chapas e tubos deverao receber tratamento de superficie anticorrosivo, Tinta em po Epoxi/Poliester, Temperatura de cura 220°C, Ponteiras de Polipropileno, Tapetes antiderrapantes, Dimensoes aproximadas da escada aberta: 147x84x44cm, (AxLxP), Dimensoes aproximadas da escada fechada: 155x13x44cm (AxLxP), cor branca.	7	214,93	R\$ 1.504,51	TR de processo de Pregão Eletrônico nº 8/2024 - Monte Siao (MG)
014.001 .419	Escada Alumínio 7 Degraus . Capacidade De 120kg. Dobrável. Possui duas fitas de travamento, além do travamento automático na plataforma superior. Fabricada com estrutura em tubos e chapas de alumínio. Características: Material: Alumínio. Capacidade: 120 Kg. Medidas Aproximadas: Altura: 2,00 m. Largura: 49,00 cm. Comprimento: 1,05 m.	2	254,92	R\$ 509,84	TR de processo de Pregão Eletrônico nº 8/2024 - Monte Siao (MG)
014.001 .154	Escada de abrir com 6 Degraus Standard de Aço . Material: Aço Carbono, Polipropileno e PVC. Carga Nominal de Trabalho: 120 Kg. Medidas da Escada Aberta: Altura: 183 cm, Largura: 54,5 cm, Profundidade: 88,5 cm, Medidas da Escada Fechada: Altura: 194 cm, Largura: 54,5 cm, Profundidade: 7 cm.	8	257,96	R\$ 2.063,68	TR de processo de Pregão Eletrônico nº 8/2024 - Monte Siao (MG)
014.001 .155	Escada de alumínio Multifuncional 4x3 . Suporte de peso 150 kg, com catracas, travamento automático com travas intermediárias que atuam entre as posições. Na extensão, sapatas 100% de borracha. Alumínio aeronáutico, 12 degraus com distancia de 28 cm entre cada um deles.	5	831,27	R\$ 4.156,35	TR de processo de Pregão Eletrônico nº 8/2024 - Monte Siao (MG)
014.001 .469	Escada Plataforma Trepadeira 4,50m 17 Degraus com 4 Rodas. Descrição do Produto: A Escada Plataforma Trepadeira fabricada em duralumínio na liga 6005-T6, possui degraus e plataforma em chapa xadrez (tipo piso de ônibus) com estrias antiderrapantes. É ideal para utilização em armazéns, supermercados, almoxarifados, depósitos e entre outros, oferecendo o máximo de segurança ao usuário. - Especificações Técnicas:: Altura guarda corpo: 0,70m:: Capacidade máxima de carga, usuário e material: 250Kg:: Dimensões da plataforma (L x P): 0,60 x 0,40m:: Profundidade	6	7.548,75	R\$ 45.292,50	TR de processo de Pregão Eletrônico nº 8/2024 - Monte Siao (MG)





Prefeitura Municipal de Monte Siao

Rua Maurício Zucato, 111 – Centro, Monte Siao/MG. CEP 37580-000

Telefone (35) 3465-4600 – email: compras@montesiao.mg.gov.br

	dos degraus: 0,16m:: Distância entre os degraus de: 0,25m:: Corrimãos: 1 de cada lado e Fechamento Frontal - O que chamamos de 2CF:: Rodas: 4 rodas (2 dianteiras giratórias com trava e duas traseiras fixas):: Degraus e Plataforma: 17 degraus + a plataforma:: Altura útil: 4,50m:: Altura total: 5,20m - Garantia: 5 anos.				
014.001 .157	Escada telescópica 3,2 m - 10 degraus - Altura do degrau - 30 cm, Extensão comprimento - 3,2 m, Espessura do alumínio - 1,3 mm, Tamanho da escada aberta - 320x47x8 cm, Tamanho da escada dobrada - 80x47x8 cm.	3	736,93	R\$ 2.210,79	TR de processo de Pregão Eletrônico nº 8/2024 - Monte Siao (MG)
014.001 .175	Estante de Aço com 8 Prateleiras com Reforço 2700x920x420 Chapa 22 100 kg cada - Descrição: A Estante de Aço com 8 Prateleiras com Reforço industrial resistente; Prateleiras com reforço ômega em aço chapa 22 e colunas em aço chapa 14 L3; Quantidade de prateleiras: 8 Prateleiras reguláveis; Capacidade por prateleira: até 100 quilos. Cores: Cinza Padrão. Descrição Técnica: fabricada em chapa de aço tratada com antiferruginoso por fosfatização e pintura epóxi-pó por processo eletrostático, prateleiras com 3ª dobra e reforço de Ômega de fundo, proporcionando maior resistência e sustentação; Prateleiras confeccionadas em aço de espessura 0,75mm (chapa 22); Coluna de sustentação confeccionada em aço de espessura 1,95mm (chapa 14) no formato L3; Altura entre prateleiras: As prateleiras são reguláveis sendo assim possível a montagem em diversas medidas. Os furos dos pés são de a cada 5cm; Garantia do Fornecedor: 12 meses contra defeito de fabricação.	70	1.187,24	R\$ 83.106,80	TR de processo de Pregão Eletrônico nº 8/2024 - Monte Siao (MG)
014.001 .177	Estante de aço, reforçada , com 07 prateleiras, com pintura eletrostática c/tratamento fosfatizante anti-corrosivo na cor cinza, com capacidade de até 70kg por prateleira, com reforços em X nas duas laterais e na parte traseira. Medidas da estante não inferiores a 1,980 x 925 x 420, confeccionada em CHAPA 20x14.	6	568,89	R\$ 3.413,34	TR de processo de Pregão Eletrônico nº 8/2024 - Monte Siao (MG)
014.001 .462	Estante MDP com 4 Prateleiras – Fundo fechado. Branco. Dimensões: Altura 1,80 m x Largura 90,00 cm x Profundidade 30,00 cm. Fabricada com chapa de MDP 15mm e costas em chapa de fibra 3 mm, com acabamento em Finish Foil e fixação feita por cavilhas e minifix.	1	312,68	R\$ 312,68	TR de processo de Pregão Eletrônico nº 8/2024 - Monte Siao (MG)
014.001 .217	Longarina de 04 lugares longarina de 04 lugares: Sem braco, revestida em courvin grafite, espuma	16	769,00	R\$ 12.304,00	TR de processo de





Prefeitura Municipal de Monte Siao

Rua Maurício Zucato, 111 – Centro, Monte Siao/MG. CEP 37580-000

Telefone (35) 3465-4600 – email: compras@montesiao.mg.gov.br

	injetada no encosto e assento de espessura mínima de 5mm, c/ estrutura de pe em aço.				Pregão Eletrônico nº 8/2024 - Monte Siao (MG)
014.001.212	Longarina de Polipropileno com 2 Lugares. Assento e Encosto: Material: Polipropileno Injetado. Cor: Preto. Anatômicos. Orifícios para Ventilação. Estrutura: Material: Tubo de Aço Oblongo, 16x30mm e Tubo de Aço Retangular, 30x50mm. Tratamento Anti Ferrugem e Corrosão. Pintura: Epóxi pó. Reguladores de nível. Ponteiras: Internas em Polipropileno Injetado. Dimensões não inferiores à: Assento: 445 x 410mm. Encosto: 450 x 280mm. Altura até o Assento: 445mm. Altura até o Encosto: 785mm. Profundidade: 550mm. Largura Individual: 525mm. Largura Total: 1020mm. Garantia: 1 ano.	17	361,94	R\$ 6.152,98	TR de processo de Pregão Eletrônico nº 8/2024 - Monte Siao (MG)
014.001.344	Mesa de escritorio Tipo Rack p/ Computador: Medidas nao inferiores a: L 780 x P 450 x A 780, fabricado em arvoplac BP (baixa pressao) de 15mm, com acabamento em fita de bordo na cor grafite de 0,5mm, com lugar ou suporte para impressora, teclado e cpu.	2	284,89	R\$ 569,78	TR de processo de Pregão Eletrônico nº 8/2024 - Monte Siao (MG)
014.001.415	Mesa em "L" 1.50 x 1.20 x 0.60 x 0.75 com 03 Gavetas. 15Mms. Mesa em "L" interioço com 03 gavetas confeccionada em mdf de 15 milímetros. Garantia de robustez e maior durabilidade. Com sapatas reguláveis para melhor adaptação a qualquer tipo de ambiente. Acabamentos de abs colados no sistema hot melt, que garante maior aderência. Acabamentos confeccionados em abs e colocados sob pressão, garantido a qualidade do produto. Pés confeccionados em metalons de aço, que garantem maior durabilidade. Soldados pelo sistema mig, que não deixa rebarbas e garantem resistência. Pintados por pintura eletrostática, que não permite que arranhem ou enferrujem. Com design moderno e harmônico. Cor Cinza.	8	652,63	R\$ 5.221,04	TR de processo de Pregão Eletrônico nº 8/2024 - Monte Siao (MG)
014.001.262	Mesa tipo executiva c/3 gavetas - Mesa Tipo Executiva na cor cinza: Com medidas nao inferiores a: 1,20 x 0,60 com 3 gavetas, fabricado em arvoplac BP (baixa pressao) de 18mm, com acabamento em fita de bordo na cor grafite de 0,5mm, estrutura metalica com pes obliquos com 2 colunas, pintura epoxi e tratamento anti ferrugioso.	22	560,94	R\$ 12.340,68	TR de processo de Pregão Eletrônico nº 8/2024 - Monte Siao (MG)
014.001.247	Mesa Tipo Executiva na cor cinza: Com medidas nao inferiores a: 100 cm x 75 cm x 58 cm, fabricado em arvoplac BP (baixa pressao) de	4	215,00	R\$ 860,00	TR de processo de Pregão





Prefeitura Municipal de Monte Siao

Rua Maurício Zucato, 111 – Centro, Monte Siao/MG. CEP 37580-000

Telefone (35) 3465-4600 – email: compras@montesiao.mg.gov.br

	18mm, com acabamento em fita de bordo na cor grafite de 0,5mm, estrutura metalica com pes obliquos com 2 colunas, pintura epoxi e tratamento anti ferrugioso.				Eletrônico nº 8/2024 - Monte Siao (MG)
014.001 .234	Mesinha Balcão com 1 Gaveta e 2 Portas. Possui rodizios. Material do Produto em Mdp BP branco na caixaria e MDP Lacca branco na frente das gavetas. Gaveta com trilho telescópico. Material da costa: THD-F 3mm. Revestimento do produto: Finish foil (FF) e Lacca. Medidas não inferiores a: Altura: 88 cm. Largura: 656 cm. Profundidade: 40 cm.	1	301,25	R\$ 301,25	TR de processo de Pregão Eletrônico nº 8/2024 - Monte Siao (MG)
014.001 .317	Pallets de plastico, 100 x 80 x 15cm. Pode ser utilizado em Estante Porta Pallet e Rack Aramado. Pode ser usado em câmeras frias suportando até - 40°C. Características Gerais: Armazenagem empilhável; Quatro entradas; Seis runners injetados; Movimentação com paletesiras e empilhadeiras; Útil em solo ou em estante porta Pallet; Lavável; Resistente a insetos, bactérias e fungos; Produto ambientalmente correto; Informações Técnicas: Dimensões do Pallet: 100cm x 800cm x 15cm (c x l x a); Peso do Pallet*: não superior à 18kg; Cor : Preto; Materiais: polietileno pe e polipropileno pp.	32	219,75	R\$ 7.032,00	TR de processo de Pregão Eletrônico nº 8/2024 - Monte Siao (MG)
014.001 .318	Pallets Em Plástico 50 X 50 X 5 cm. Modular com montagem sistema de encaixe macho-fêmea, permitindo que sejam encaixados lado a lado, até que a área escolhida seja coberta completamente. Atendem as normas da ANVISA (Agência Nacional de Vigilância Sanitária).Cor: Preto. Medidas: 50 profundidade x 50 largura x 5 altura (cm). Capacidade: 20 Ton/m².	11 0	29,37	R\$ 3.230,70	TR de processo de Pregão Eletrônico nº 8/2024 - Monte Siao (MG)
014.001 .396	Pallets Estrado Plástico Modular 13x41x82cm – Preto. Reforçado. Medidas 41 x 14 x 82 cm. Carga Suportada 20.000kg. Material PP.	45	74,09	R\$ 3.334,05	TR de processo de Pregão Eletrônico nº 8/2024 - Monte Siao (MG)
014.001 .357	Relogio de Parede Analogico, com aro prata em polipropileno e fundo branco liso, lente em cristal polietileno, utiliza 1 pilha AA, dimensoes aproximadas do produto: 25x25x3,5cm (AxLxP).	32	44,97	R\$ 1.439,04	TR de processo de Pregão Eletrônico nº 8/2024 - Monte Siao (MG)
014.001 .370	Suporte de Madeira para CPU com rodizio (skate), medidas nao inferiores a 20cm de largura,	9	56,61	R\$ 509,49	TR de processo de





Prefeitura Municipal de Monte Siao

Rua Maurício Zucato, 111 – Centro, Monte Siao/MG. CEP 37580-000

Telefone (35) 3465-4600 – email: compras@montesiao.mg.gov.br

	45cm de profundidade, 7cm de altura. Estrutura em aglomerado c/ revestimento melaminico BP 15mm ou FF 15mm, com duas chapas de aço e quatro rodízios. Cor: Ovo/Ovo				Pregão Eletrônico nº 8/2024 - Monte Siao (MG)
014.001.414	Suporte retratil para teclado com corrediças metálicas , produzido em painel de madeira termo estabilizada, revestido nas duas faces com laminado melaminico de baixa pressao, resistente a abrasao, impactos, riscos e manchas. Estrutura: em espessura 15 mm. Bordas com acabamento em fita PVC refilada e polida, coladas pelo processo “hot melt”. Canaleta retratil em aço para fixacao no tampo, pintura eletrostatica com tinta epoxi em po no padrao Cinza. Medidas: Largura: 67 cm x Profundidade: 29 cm.	4	76,64	R\$ 306,56	TR de processo de Pregão Eletrônico nº 8/2024 - Monte Siao (MG)
014.001.373	Suporte TV LCD/LED/3D/Plasma 32 a 55 Polegadas . Tipo de suporte Fixo. Tipo de fixacao Atraves de parafusos. Compatibilidade TVs LCD, LED, 3D e Plasma de 32 a 55 polegadas. Padrao de furacao Distancia da parede: Distancia Minima: 29 mm (Sem utilizar espacadores); Distancia Maxima: 50 mm (Utilizando os espacadores inclusos no kit de acessorios do produto). Material do suporte Material: Aço Carbono; Acabamento: Tratamento Anti-Corrosao e pintura Epoxi Eletrostatica. Prazo de garantia 01 ano.	9	24,25	R\$ 218,25	TR de processo de Pregão Eletrônico nº 8/2024 - Monte Siao (MG)
014.001.494	Gaveteiro com Rodízios 4 Gavetas 1 Prateleira Branco - DETALHAMENTO: Estrutura: Com Rodízios, Material da Estrutura: MDP, Material do Tampo: MDP, Escala de Brilho: Fosco, Quantidade de Pés/Sapatas: 4, Espessura do Tampo (mm): 15. Instalação: acompanhado de todas as peças, ferragens e manuais para montagem. Sistema de Montagem: Cavilha, minifix e parafusos. Estrutura Interna: Quantidade de Puxadores: 4, Quantidade de Prateleiras: 1, Peso Suportado nas Gavetas (kg): até 2, Peso Suportado nas Prateleiras (kg): até 6, Material das Corrediças: Aço, Material do Puxador: Madeira. Outras Informações: Garantia (dias): 90, Revestimento/Acabamento: Pintura BP, Peso suportado no topo (Kg): até 11. Quantidade de Gavetas: 4 Gavetas. Cor: Branco. Medidas não inferiores à: Altura: 13cm, Largura: 36cm, Profundidade: 95cm.	2	1.076,67	R\$ 2.153,34	TR de processo de Pregão Eletrônico nº 8/2024 - Monte Siao (MG)
067.001.010	Persiana Vertical em trilho de alumínio anodizado , componentes em poliacetal, corda em poliéster, bandô em alumínio revestido, laminas curvas em PVC 89mm na cor verde água, liso, medidas 2,30 x 1,45 (L x A). Instalada no local.	5	659,87	R\$ 3.299,35	TR de processo de Pregão Eletrônico nº 8/2024 - Monte Siao





Prefeitura Municipal de Monte Siao

Rua Maurício Zucato, 111 – Centro, Monte Siao/MG. CEP 37580-000

Telefone (35) 3465-4600 – email: compras@montesiao.mg.gov.br

					(MG)
014.001.002	Armário alto 1,00 x 2,10 ARMARIO ALTO COM DIMENSOES DE 1,00 X 2,10 MTS, TODO EM MDF BRANCO TX DE 15 MM, COM 05 ESPAÇOS PARA GUARDAR MATERIAIS DIVERSOS, DE MAIS OU MENOS 0,40 CM DE ALTURA CADA VÃO, 02 PORTAS DE ABRIR, COM PUXADORES DE PERFIL EM ALUMINIO FOSCO E DOBRADIÇAS COM AMORTECIMENTO, COM ACABAMENTO EM FITA DE BORDA BRANCA E BASE DE 15 CM PARA COLOCAÇÃO OU NÃO DE GRANITO, TUDO CONFORME PROJETO.	10	789,99	R\$ 7.899,90	Disponível em
014.001.522	Estante Escritório Multiuso com 5 Prateleiras Produzida em MDP de alta qualidade, com espessura de 15mm, garante durabilidade e resistência. a estante possui nichos espaçosos que permitem armazenar livros, pastas e outros objetos de forma prática e acessível. Altura: 182,4cm, Largura: 33cm, Profundidade: 26cm.	10	259,00	R\$ 2.590,00	Disponível em
014.001.134	Conjunto aluno juvenil Composto de Mesa e Cadeira; Mesa com tampo confeccionado em compensado multilaminado 15 mm, revestido em Fôrmica (diversas cores),medindo 620mm x 420mm, altura tampo ao chão 640mm.Base do tampo confeccionado em tubos retangulares 20mm x 30mm. Sobtampoconfeccionado em resina termoplástica de alto impacto, fechado nas partes traseira e laterais com orificios para ventilação, medindo 450,0mm X 85,0mm, com 330mm de profundidade; 02 colunas verticais laterais unindo o tampo aos pés em tubos oblongo medindo 20mm x 48mm com espessura mínima de 1,5mm. Basedos pés em tubos oblongo medindo 20mm x 48mm com espessura de 1,5mm em forma de arco com raio medindo no máximo 800,0m. Cadeira com assento e encosto em resina plástica virgem, fabricados pelo processo de injeção termoplástico, marca do fabricante injetada em auto-relevo deverá estar no encosto. Assento com medidas mínimas 380mm x 400mm e medidas máximas 385mm x 405mm, altura assento/chão 384mm aproximadamente sem orificios fixado por parafuso. Encosto com medidas mínimas 400mm x 310mm, sem orificios e com puxador para facilitar o carregamento da cadeira, fixado por rebite. Estrutura formada por dois pares de tubo oblongo medindo 20mm x 48mm com espessura de 1,5mm fazendo a interligação da base do assento com os pés. Base do assento e interligação ao encosto em tubo oblongo 16mm x 30mm com espessura de 1,5mm coberto pelo encosto, uma barra horizontal	50	351,99	R\$ 17.599,50	TR de processo de Pregão Eletrônico nº 8/2024 - Monte Siao (MG)





Prefeitura Municipal de Monte Siao

Rua Maurício Zucato, 111 – Centro, Monte Siao/MG. CEP 37580-000

Telefone (35) 3465-4600 – email: compras@montesiao.mg.gov.br

	<p>para sustentação sob o assento em tubo 5/8. Uma barra horizontal de reforço em tudo oblongo medindo 16mm x 30mm com espessura de 1,5mm fixada entre uma das colunas que liga a base do assento aos pés. Sapatas calandradas antiderrapantes envolvendo as extremidades, cobrindo a solda e toda a extensão superior dos tubos que compõem os pés, desempenhando a função de proteção da pintura prevenindo contra ferrugem, acompanham o formato dos pés em arco, medindo 455mm x 55mm x 40mm, injetadas em polipropileno virgem e presa à estrutura por de rebites de alumínio. Base dos pés em tubos oblongo medindo 20mm x 48mm com espessura de 1,5mm em forma de arco com raio medindo no máximo 800,0mm. Toda a estrutura metálica é fabricada em tubo de aço industrial tratados por conjuntos de banhos químicos para proteção e longevidade da estrutura e soldado através do sistema MIG. Cor da Estrutura: Branca.</p> <ul style="list-style-type: none">- Certificado de Regularidade junto ao IBAMA CTF.- Laudo emitido por laboratório quanto a resistência a flexibilidade do assento e encosto em resina plástica.				
014.001 .143	<p>Conjunto mesa e cadeira para professor Tambo da mesa injetado em resina ABS, liso, medindo 1200mm x 800mm, borda medindo 30mm, sem emendas, altura tambo/chão 760mm, marca do fabricante injetada em alto-relevo e espessura mínima de 5 mm. Pannel frontal confeccionado em compensado multilaminado 15 mm, revestidos em fórmica na cor branca com acabamento em PVC, fixado a estrutura através de 4 parafusos. Base do tambo formado por tubo de aço curvado em todo perimetro inferior do tambo, 02 colunas verticais laterais unindo o tambo aos pés em tubos oblongos medindo 77mm x 40mm com espessura mínima de 1,2mm. Base dos pés em tubos oblongos medindo 20mm x 48mm com espessura de 1,5mm em forma de arco. Sapatas calandradas antiderrapantes envolvendo as extremidades dos tubos que compõem os pés, desempenhando a função de proteção da pintura, aumentando a durabilidade, acompanham o formato dos pés em arco, medindo aproximadamente 53mm x 162mm e 53mm X 62mm, com tolerância de +/- 2,00mm, fabricadas em polipropileno virgem, podendo ser injetadas na mesma cor do tambo e presa à estrutura por meio de parafuso. Cadeira com assento e encosto em resina plástica virgem, fabricados pelo processo de injeção termoplástico, marca do fabricante injetada em auto-relevo deverá estar no encosto. Assento com medidas mínimas 400mm x 460mm e</p>	20	1.032,67	R\$ 20.653,40	TR de processo de Pregão Eletrônico nº 8/2024 - Monte Siao (MG)





Prefeitura Municipal de Monte Siao

Rua Maurício Zucato, 111 – Centro, Monte Siao/MG. CEP 37580-000

Telefone (35) 3465-4600 – email: compras@montesiao.mg.gov.br

	<p>medidas máximas 405mm x 465mm, altura assento/chão 460mm aproximadamente sem orifícios, fixado por parafuso. Encosto com medidas mínimas 403mm x 364mm, sem orifícios e com puxador para facilitar o carregamento da cadeira, fixado por parafuso. Estrutura formada por dois pares de tubo oblongo medindo 20mm x 48mm com espessura de 1,5mm fazendo a interligação da base do assento com os pés. Base do assento e interligação ao encosto em tubo oblongo 16mm x 30mm com espessura de 1,5mm coberto pelo encosto, duas barras horizontais para sustentação sob o assento em tubo 5/8. Uma barra horizontal de reforço em tubo oblongo medindo 16mm x 30mm com espessura de 1,5mm fixada entre uma das colunas que liga a base do assento aos pés. Sapatas calandradas antiderrapantes envolvendo as extremidades, cobrindo a solda e toda a extensão superior dos tubos que compõem os pés, desempenhando a função de proteção da pintura prevenindo contra ferrugem, acompanham o formato dos pés em arco, medindo 495mm x 55mm x 24mm com tolerância de +/- 2,00mm, injetadas em polipropileno virgem e presa à estrutura por meio de parafuso e rebite. Estrutura formada por dois pares de tubo oblongo medindo 20mm x 48mm com espessura de 1,5mm fazendo a interligação da base do assento com os pés. Base do assento e interligação ao encosto em tubo oblongo 16mm x 30mm com espessura de 1,5mm coberto pelo encosto, uma barra horizontal para sustentação sob o assento em tubo 5/8. Base dos pés em tubos oblongo medindo 20mm x 48mm com espessura de 1,5mm em forma de arco com raio medindo no máximo 800,0mm. Toda a estrutura metálica é fabricada em tubo de aço industrial tratados por conjuntos de banhos químicos para proteção e longevidade da estrutura e soldado através do sistema MIG. Cor da Estrutura: Branca.</p>				
014.001.333	Quadro branco Quadro confeccionado em MDF 9 mm, sobreposto de chapa metálica e laminado melamínico branco, moldura em alumínio anodizado. Fixação invisível em OS, suporte para marcador e apagador. Espessura total de 17mm, dimensões de 300 largura x 120 altura (cm).	30	958,08	R\$ 28.742,40	Disponível em
014.001.485	Mesa de escritório Especificações: Mesa Dimensões: Altura não inferior: 74cm Largura não inferior: 150cm Profundidade não inferior: 60cm Tampo: MDP Acabamento: Perfil Ergosoft 180o Cor: Cinza Especificações: Gaveteiro Dimensões: Altura não inferior: 21cm Largura não inferior: 36,2cm Profundidade não inferior: 39,5cm Tampo:	30	285,00	R\$ 8.550,00	Sistema de Contabilidade de Pública Integrado (Monte Siao)





Prefeitura Municipal de Monte Siao

Rua Maurício Zucato, 111 – Centro, Monte Siao/MG. CEP 37580-000

Telefone (35) 3465-4600 – email: compras@montesiao.mg.gov.br

	MDP Acabamento: Fita de Borda PVC Cor: Cinza				
014.001.048	Balcão para recepção alto reto Balcao para Recepcao. Módulo Alto reto Executivo 25 mm. Detalhamento: Medida: Larg. 1,40 X Alt. 1,16 X Prof. 0,60. Tampos: MDP 25 mm, revestimento melamínico BP. Painel Frontal: MDP 18 mm, detalhes com 5 frisos ressaltados. Acabamento / Bordas: Fita reta de 2 mm (cor madeirada). Pés Laterais: MDP 25mm, tipo painel. Com sapatas niveladoras. Possui furação para passagem de fios (Tampo plástica removível).	3	1.518,99	R\$ 4.556,97	TR de processo de Pregão Eletrônico nº 8/2024 - Monte Siao (MG)
014.001.523	Armário Escritório Balcão com 2 Portas e 3 Gavetas Contem 2 portas com 1 prateleira interna, 2 gavetas simples e 1 gavetão para pasta. Feito de material resistente. Fabricado em MDP com espessura de 40mm, tampos com acabamento em Fita de Borda de 1mm em toda a extensão da mesa. Pés com sapatas niveladoras, material de alta qualidade e durabilidade. Especificações: Altura: 74cm Largura: 137cm Profundidade: 41cm Tampo: MDP encabeçado de 40mm Estrutura: MDP de 15mm Acabamento: Fita de Borda 1mm Portas: Com chave. Gaveteiro: 2 gavetas simples e 1 gavetão para pasta, com corrediças telescópica, fechadura na primeira gaveta.	10	2.247,99	R\$ 22.479,90	Disponível em
014.001.524	Armário Balcão Escritório Em MDP BP 15mm, acabamento de bordas em ABS, tampo superior 15mm e portas com chave. Tampo, Base, Prateleira, Laterais todo em 15mm Comp. 0,67 cm Prof. 0,35 cm Alt. 0,82 cm	10	311,08	R\$ 3.110,80	Disponível em
610.001.213	Mesa de Inox Produto utilizado para preparos de alimentos e para a organização dos produtos que serão utilizados durante a preparação dos alimentos de coletividade, mesa resistente, lavável, sem porosidade pela produção em grande escala diariamente. Características do produto Mesa tampo inox 1,20 x 0,70 m para restaurantes e padarias - Tampo em inox 430 0,5 mm de espessura super reforçada - Estrutura com pintura eletrostática Epox - Grade na parte inferior - Não utiliza madeira na sua composição - Garantia 6 meses Especificação Medidas: Comprimento 1,20 Largura 0,70 Altura 0,87	5	840,88	R\$ 4.204,40	TR de processo de Pregão Eletrônico nº 8/2024 - Monte Siao (MG)
014.001.455	Conjunto Infantil CONJUNTO INFANTIL FORMADO POR 6 MESAS, 6 CADEIRAS E 1 MESA CENTRAL Conjunto Infantil, composto por 06 Mesas, 06 Cadeiras e 01 Mesa Central. MESA: escolar infantil com montagem simplificada e que permite o seu emprego também	50	2.700,83	R\$ 135.041,50	TR de processo de Pregão Eletrônico nº 8/2024 - Monte Siao





Prefeitura Municipal de Monte Siao

Rua Maurício Zucato, 111 – Centro, Monte Siao/MG. CEP 37580-000

Telefone (35) 3465-4600 – email: compras@montesiao.mg.gov.br

	<p>como brinquedo infantil. Compreende em um corpo estruturante, um porta-livros e um tampo substancialmente trapezoidal. O corpo é inteiriço de forma poliédrica e moldado no processo de injeção com termoplástico denominado copolímero de polipropileno em uma peça única, sendo composto de um pé dianteiro largo e de secção transversal em “U”, voltado para dentro, dois pés traseiros também em “U”, voltados para frente e suavemente arqueados, travessas superiores e travessas inferiores de ligação dos pés dianteiros nos pés traseiros. O tampo apresenta uma forma substancialmente trapezoidal e moldado pelo processo de injeção com material denominado ABS, porém com base menor arredondada e chanfros nas extremidades das bases maiores. Um sulco transversal, posicionado junto à base menor do tampo, se destina a porta – objetos. O porta-livro apresenta a forma de uma placa triangular e moldado pelo processo de injeção com material denominado Copolímero de Polipropileno, com vértice frontal arredondado, sendo encaixada em trilhos situados nas superfícies internas das travessas superiores do corpo e sendo fixada por meio de pinos salientes que se projetam da placa e penetram em orifícios das travessas superiores.</p> <p>CADEIRA INFANTIL: Formada com assento, encosto e estrutura com a seguinte descrição técnica: Assento, deve ser confeccionado em polipropileno copolímero injetado e moldado anatomicamente com acabamento texturizado e dimensões de 330 mm de largura, 320 mm de profundidade 4 mm de espessura de parede com cantos arredondados, montados à estrutura por meio de 4 (cavidades reforçadas com aletas de no mínimo 3 mm de espessura dispensando o uso de porcas e parafusos. A altura do assento até o chão deve ser de 350 mm. O encosto deve ser inteiriço, sem nenhum tipo de ventilação ou abertura, fabricado em termoplástico de engenharia (Copolímero de Polipropileno) injetado e moldado anatomicamente com acabamento texturizado. Suas dimensões devem ser de 330 mm de largura por 185 mm de altura, com espessura de parede média de 3,5 mm. A peça deve possuir cantos arredondados e une se à estrutura por meio de encaixes de suas cavidades posteriores aos tubos da estrutura metálica da cadeira e deve ser travada por dois pinos fixadores injetados em polipropileno copolímero, na mesma cor do encosto, dispensando a presença de rebites ou parafusos. Estrutura, deve ser fabricada em tubos de aço industrial 1008/1020, é composta por pernas e travessas em tubo de quadrado de 20 x 20 mm e espessura de parede de 1,06 mm. As peças devem ser unidas</p>				(MG)
--	---	--	--	--	------





Prefeitura Municipal de Monte Siao

Rua Maurício Zucato, 111 – Centro, Monte Siao/MG. CEP 37580-000

Telefone (35) 3465-4600 – email: compras@montesiao.mg.gov.br

	entre si pelo processo de soldagem MIG. O conjunto ainda deve receber tratamentos de banhos químicos e pintura epóxi (pó), o que possibilita proteção contra oxidação e maior vida útil à estrutura. Nas pontas dos tubos dos pés a cadeira deve receber ponteiros plásticos fabricados pelo processo de injeção de termoplásticos de engenharia (Copolímero de Polipropileno). MESA CENTRAL: com a seguinte descrição técnica: Constituída de duas peças plásticas e um tubo central. As peças plásticas são confeccionadas em polipropileno copolímero injetado com acabamento superficial liso sem brilho, com espessura mínima de 3mm. As peças, vistas superiormente, apresentam formato sextavado para união de 06 mesas, que formam um círculo. Possuindo 07 divisórias: Seis referentes às faces externas e uma central. Na parte inferior a peça apresenta um ressalto de 40mm para encaixe do tubo central. Estrutura central fabricada em tubo de aço industrial com diâmetro de 38,1mm com espessura de 0,9mm. As peças plásticas são encaixadas no tubo, uma em cada extremidade. Altura em relação ao piso 590 mm. Conjunto com Mesas Infantil e Cadeiras Infantil nas Cores: Amarelo, Vermelho, Azul, Laranja, Verde e Roxo. Mesa Central Cor Cinza, Estrutura da Mesa Central e das Cadeiras na Cor Branca.				
014.001.428	MESA DE COZINHA COR PRETA Mesa de cozinha com 04 cadeiras com encosto tubular, tratamento anticorrosão, pés independentes em tubo de carbono. Mesa com formato retangular. Estrutura: Mesa - tubos de aço carbono com estrutura em 1"; Cadeiras-tubos de aço carbono com estrutura em 7/8". Revestimento: Mesa - Pintura epoxi na cor preta; Cadeiras - tapeçado em korino na cor preta. Assento: assento em madeira de 10 mm revestido e sobreposto. Encosto: tubular. Tampo da mesa: em MDF (fibra de média densidade), pintura UV, fixo. Tratamento: anticorrosão. Pés: independentes, em tubo de carbono com estrutura em 1". Fixação: parafusos auto atarrachante. Dimensões aprox. do produto (L x A x P): Mesa - 69 x 75 x 110 cm. Cadeiras - 40 x 90 x 45 cm.	1	659,87	R\$ 659,87	TR de processo de Pregão Eletrônico nº 8/2024 - Monte Siao (MG)
014.001.505	MESA LATERAL INDUSTRIAL COM 3 PRATELEIRAS Prateleira Industrial de Metal com Tampo de Madeira MDP ou MDF Comprimento x Altura x Profundidade não inferior a 36 cm x 74 cm x 43 cm	6	229,85	R\$ 1.379,10	Disponível em
067.001.090	CORTINA TECIDO LISO CORTINA 1 50m X 2 30m de cor creme ou off-white. Tecido liso que	8	34,90	R\$ 279,20	Disponível em





Prefeitura Municipal de Monte Siao

Rua Maurício Zucato, 111 – Centro, Monte Siao/MG. CEP 37580-000

Telefone (35) 3465-4600 – email: compras@montesiao.mg.gov.br

	não seja blecaute.				
014.001.316	Pallets de plastico, 100 x 120 x 16,5cm. Pode ser utilizado em Estante Porta Pallet e Rack Aramado. Pode ser usado em câmeras frias suportando até - 40°C. Características Gerais: Armazenagem empilhável; Quatro entradas; Seis runners injetados; Movimentação com paleteiras e empilhadeiras; Útil em solo ou em estante porta Pallet; Lavável; Resistente a insetos, bactérias e fungos; Produto ambientalmente correto; Informações Técnicas: Dimensões do Pallet: 100cm x 120cm x 15cm (c x l x a); Peso do Pallet*: não superior à 18kg; Cor : Preto; Materiais: polietileno pe e polipropileno pp.	30	219,75	R\$ 6.592,50	TR de processo de Pregão Eletrônico nº 8/2024 - Monte Siao (MG)
014.001.142	CONJUNTO ESCOLAR ADULTO INDIVIDUAL Confeccionado em resina plástica de alto impacto, fabricados pelo processo de injeção termoplástico; tampo da mesa em ABS com formato retangular com porta copos, tampo com medidas mínimas de 650mm x 510mm atendendo a norma técnica NBR 14006/2008 da ABNT, porta livros retangular com fechamento frontal e lateral , estrutura em tubo de aço industrial, sendo duas colunas laterais confeccionadas em tubo de aço de no mínimo 77mm x 40mm com 1,2mm de espessura, a base superior e reforço transversal em tubos 20mm x 30mm e 5/8, base dos pés em forma de arco em tubo oblongo medindo no mínimo 20 x 48mm, com 1,5 de espessura. Sapatas antiderrapantes e de proteção à pintura cobrindo as extremidades dos pés, medindo aproximadamente 162mm x 55mm x 52mm e 100mm x 55mm x 52mm com tolerância de +/- 1,00mm, fabricados em polipropileno vigem injetados na mesma cor do tampo e fixadas à estrutura por meio de rebites galvanizados com proteção para a pintura; altura tampo chão aproximadamente 750mm. Porta mochila em formato de gancho retrátil confeccionado em resina plástica de alto impacto. Cadeira com assento e encosto em resina plástica virgem, atendendo a norma técnica NBR 14006/2008 da ABNT, fabricados pelo processo de injeção termoplástico, fixados por meio de parafusos sextavados, marca do fabricante injetada em auto-relevo deverá estar no encosto. Assento com medidas mínimas 400mm x 460mm e medidas máximas 405mm x 465mm, altura assento/chão 460mm aproximadamente sem orifícios. Encosto com medidas mínimas 400mm x 325mm, sem orifícios e com puxador para facilitar o carregamento da cadeira. Estrutura formada por dois pares de tubo oblongo medindo 20mm x	50 0	571,00	R\$ 285.500,00	Disponível em





Prefeitura Municipal de Monte Siao

Rua Maurício Zucato, 111 – Centro, Monte Siao/MG. CEP 37580-000

Telefone (35) 3465-4600 – email: compras@montesiao.mg.gov.br

<p>48mm com espessura de 1,5mm fazendo a interligação da base do assento com os pés. Base do assento e interligação ao encosto em tubo oblongo 16mm x 30mm com espessura de 1,5mm coberto pelo encosto, uma barra horizontal para sustentação sob o assento em tubo 5/8, Base dos pés em tubos oblongo medindo 20mm x 48mm com espessura de 1,5mm em forma de arco com raio medindo no máximo 800,0mm. Uma barra horizontal de reforço em tubo oblongo medindo 16mm x 30mm com espessura de 1,5mm fixada entre uma das colunas que liga a base do assento aos pés. Sapatas calandradas antiderrapantes envolvendo totalmente os pés, desempenhando a função de proteção da pintura prevenindo contra ferrugem, medindo aproximadamente 245mmx55mmx40mm e 235mm x 55mm x40mm, injetadas em polipropileno virgem e presa à estrutura por rebites de alumínio.</p> <p>Toda a estrutura metálica é fabricada em tubo de aço industrial tratados por conjuntos de banhos químicos para proteção e longevidade da estrutura e soldado através do sistema MIG.</p> <p>Cor da Estrutura: Branca.</p> <p>Certificado emitido por Organismo Certificador, de acordo com a Norma NBR 14006/2008, obedecendo à Portaria 105/2012 do INMETRO.</p>				
Valor total: R\$ 1.037.339,31				

Fonte: Pesquisa na Internet e Sistema de Contabilidade Pública Integrado, 2025

Da “Solução II”:

Tabela 3- Estimativa de contratação de pessoal

Produto	Fonte	Quant	Valor unit	Valor total (ano)
Salário de Marceneiro	Conferência Coletiva de Trabalho do Sindicato dos oficiais marceneiros de belo horizonte e região (SINDMAR) Disponível em	10	R\$ 1.478,42	R\$ 177.458,40
Salário de Acabador de Móveis		15	R\$ 1.043,88	R\$ 187.898,40
Salário de Metalúrgico	Conferência Coletiva de Trabalho da Federação dos Trabalhadores nas Indústrias Metalúrgicas Mecânicas de Material Elétrico do Estado de Minas Gerais (FEMETAL) Disponível em	10	R\$ 1.732,90	R\$ 207.948,00
Valor total: R\$ 573.304,80				





Prefeitura Municipal de Monte Siao

Rua Maurício Zucato, 111 – Centro, Monte Siao/MG. CEP 37580-000

Telefone (35) 3465-4600 – email: compras@montesiao.mg.gov.br

Fonte: Pesquisa na Internet, 2025

2. Estimativa do valor da contratação (Art. 18, § 1º, VI)

Após o levantamento de dados, constata-se que a estimativa de valor da Solução I é de: R\$1.037.339,31. Já a Solução II encontra um valor esperado de: R\$573.304,80. Dessa maneira, entende-se a opção mais viável para o município.

3. Escolha da solução

Tabela 4- Vantagens e desvantagens das soluções apresentadas

Soluções	Vantagens	Desvantagens
I	<ul style="list-style-type: none">-Experiência e expertise: ampla gama de serviços em fornecimento de móveis;-Diversidade de produtos: a aquisição de itens variados, os quais são de primeiro uso;-Melhoria na segurança ocupacional e no conforto para os servidores e munícipes atendidos;-Possível aumento no rendimento e produtividade.	<ul style="list-style-type: none">-Dependência na Contratada;-Maior custo.
II	<ul style="list-style-type: none">-Disponibilidade ampla;-Autonomia da Administração pública;-Desenvolvimento contínuo: atendimento corretivo rápido e resolutivo.	<ul style="list-style-type: none">-Menor custo;-Dependência de fornecimento de materiais;-Capacitação limitada dos profissionais;-A estimativa não engloba os materiais e o maquinário necessário para as reformas e consertos;-Solução não envolve a aquisição de novos materiais, fazendo com que a Solução I ainda seja necessária, mesmo que parcialmente.

Fonte: Corpo de servidores da Prefeitura de Monte Siao, 2025

Analizadas as alternativas possíveis, tem-se que a solução mais vantajosa para a Administração se dá pela “Solução I”, onde há a contratação de empresa especializada em fornecimento de mobiliário, visando a contratação anual da mesma. Essa medida se traduz na via mais rápida e econômica a curto prazo, possibilitando o andamento do serviço nos prédios públicos municipais. Tem-se em mente que a escolha deriva principalmente da variedade dos itens, já que se trata de questões essenciais ao município, a segurança ocupacional.

IV – DETALHAMENTO DA SOLUÇÃO ESCOLHIDA





Prefeitura Municipal de Monte Siao

Rua Maurício Zucato, 111 – Centro, Monte Siao/MG. CEP 37580-000

Telefone (35) 3465-4600 – email: compras@montesiao.mg.gov.br

1. Descrição da solução como um todo (PREENCHIMENTO OBRIGATÓRIO) (art. Art. 18, § 1º, VII)

Determinada a solução preferida, tem-se a intenção de que esta trará o arcabouço normativo básico para que a gestão dos recursos, sendo bem realizada, com economicidade, lisura e transparência, dando assim, qualidade às ações e serviços públicos colocados à disposição da comunidade local, além de propiciar maior segurança ao Município e aos seus servidores na utilização dos recursos públicos. A complexidade da Administração Pública torna prudente o fornecimento de mobiliário por empresa especializada, visando o melhor desempenho e eficácia dos órgãos públicos, de modo que cada tomada de decisão pode ser realizada com a menor margem de risco e maior margem de segurança, pautada em informações claras, concisas e tempestivas. Assim, a contratação de uma empresa especializada que contribua com a consonância legislativa do trabalho se faz necessária. Os serviços em questão, objetivamente definidos, atendem às especificações usuais constantes no mercado e destinam-se a manutenção dos serviços nos prédios públicos municipais de Monte Siao.

2. Justificativas para o parcelamento ou não da contratação (PREENCHIMENTO OBRIGATÓRIO)

A contratação será feita no período de um ano, visando durabilidade e acompanhamento adequado da mobília. Assim, por se tratar de um Registro de Preço, faz-se necessária, já que a demanda possui alto volume. Dessa maneira, objetivando a economia do município e as informações já citadas, opta-se pelo parcelamento da contratação.

3. Contratações correlatas e/ou interdependentes (Art. 18, § 1º, XI)

Não se identificam contratações correlatas e/ou interdependentes para esse Estudo.

4. Resultados pretendidos (Art. 18, § 1º, IX)

Este Estudo pretende a contratação efetiva de empresa especializada em fornecimento de mobiliário, com disponibilidade de serviço estabelecida previamente nesse documento. Assim, espera-se que haja mobília adequada para os prédios públicos municipais,





Prefeitura Municipal de Monte Siao

Rua Maurício Zucato, 111 – Centro, Monte Siao/MG. CEP 37580-000

Telefone (35) 3465-4600 – email: compras@montesiao.mg.gov.br

os quais possuam efetiva funcionalidade e qualidade técnica, oferecendo um ambiente de trabalho seguro ocupacionalmente e confortável para os servidores e munícipes.

5. Providências a serem adotadas (Art. 18, § 1º, X)

Há a necessidade de realizar a limpeza dos locais onde serão colocados os móveis, assim como a verificação da condição do local estabelecido (como: luminosidade e umidade) a fim de não prejudicar a vida útil do móvel. Além disso, a destinação correta do mobiliário obsoleto a ser inutilizado ou, quando for o caso, realocação dessa mobília.

6. Possíveis impactos ambientais (Art. 18, § 1º, XII)

Não são observados impactos ambientais na contratação, pois não gera resíduos que prejudiquem o meio ambiente.

V - POSICIONAMENTO CONCLUSIVO (PREENCHIMENTO OBRIGATÓRIO) (Art. 18, § 1º, XIII)

Levando em conta os pontos apresentados neste Estudo Técnico, a equipe responsável conclui que: a contratação alinha-se às finalidades do Órgão e é viável do ponto de vista econômico e estratégico conforme demonstra este estudo. Os requisitos relevantes para contratação foram adequadamente levantados e analisados e as quantidades sugeridas para contratação são coerentes com a demanda prevista, além de que a relação custo-benefício da contratação é considerada favorável. Por fim, essa comissão declara ser viável a aquisição de mobiliário para a Secretaria Municipal de Saúde, Gabinete do Prefeito, Secretaria Municipal de Obras Urbanas e Rurais, Secretaria de Assistência e Promoção Social, Secretaria Municipal de Agricultura, Pecuária e Meio Ambiente e Secretaria Municipal de Administração e Secretaria Municipal de Educação e Esportes.

ASSINATURAS DA EQUIPE DE PLANEJAMENTO DA CONTRATAÇÃO





PREFEITURA DE MONTE SIÃO

RUA MAURÍCIO ZUCATO, N 111 - CENTRO - CNPJ: 22.646.525/0001-31

MONTE SIÃO/MG - CEP 37580-000

FONE: (35) 3465 3053



CÓDIGO DE ACESSO

9EABA24FE6284B3C9A56B4F2488D14BB

VERIFICAÇÃO DAS ASSINATURAS

Este documento foi assinado digitalmente/eletronicamente pelos seguintes signatários nas datas indicadas

- ✓ Assinante: VERONICA GODOY DA SILVA em 29/04/2025 09:00:50
CPF:***.***.826-20
Certificadora: MUNICÍPIO DE MONTE SIÃO - ROOT
- ✓ Assinante: EDIR DONIZETE VERGILIO VERONEZ em 29/04/2025 09:05:14
CPF:***.***.156-18
Certificadora: MUNICÍPIO DE MONTE SIÃO - ROOT
- ✓ Assinante: BRUNA DE FARIA SERAFIM em 29/04/2025 09:27:30
CPF:***.***.056-94
Certificadora: MUNICÍPIO DE MONTE SIÃO - ROOT
- ✓ Assinante: ANDYARA MARIA CAMPOS SILVA em 29/04/2025 10:50:30
CPF:***.***.176-40
Certificadora: MUNICÍPIO DE MONTE SIÃO - ROOT
- ✓ Assinante: ANA BEATRIZ DOS SANTOS em 29/04/2025 11:09:20
CPF:***.***.486-57
Certificadora: MUNICÍPIO DE MONTE SIÃO - ROOT
- ✓ Assinante: ANA CLAUDIA PENNACCHI TAVEIRA em 29/04/2025 11:13:49
CPF:***.***.786-25
Certificadora: MUNICÍPIO DE MONTE SIÃO - ROOT
- ✓ Assinante: LEANDRO NARDY em 29/04/2025 11:51:39
CPF:***.***.098-11
Certificadora: MUNICÍPIO DE MONTE SIÃO - ROOT
- ✓ Assinante: ROGERIO LUIZ VIRGILIO em 29/04/2025 11:52:38
CPF:***.***.168-92
Certificadora: MUNICÍPIO DE MONTE SIÃO - ROOT
- ✓ Assinante: LUIZ CEZAR GARCIA em 29/04/2025 13:49:11
CPF:***.***.279-80
Certificadora: MUNICÍPIO DE MONTE SIÃO - ROOT
- ✓ Assinante: GABRIELLA RIELLI PENNACCHI em 29/04/2025 13:50:38
CPF:***.***.466-35
Certificadora: MUNICÍPIO DE MONTE SIÃO - ROOT
- ✓ Assinante: LAZARO ROBERTO TALARICO em 29/04/2025 14:05:24
CPF:***.***.186-15
Certificadora: MUNICÍPIO DE MONTE SIÃO - ROOT

Para verificar a validade das assinaturas acesse o link abaixo

<https://flowdocs.sgpcloud.net:9177/public/assinaturas/9EABA24FE6284B3C9A56B4F2488D14BB>



PREFEITURA DE MONTE SIÃO

RUA MAURÍCIO ZUCATO, N 111 - CENTRO - CNPJ: 22.646.525/0001-31

MONTE SIÃO/MG - CEP 37580-000

FONE: (35) 3465 3053



CÓDIGO DE ACESSO

9EABA24FE6284B3C9A56B4F2488D14BB

VERIFICAÇÃO DAS ASSINATURAS

Este documento foi assinado digitalmente/eletronicamente pelos seguintes signatários nas datas indicadas

- ✓ Assinante: MARCELA CRISTINA RENCAO ZUCATO em 29/04/2025 14:48:44
CPF:***.***.688-33
Certificadora: MUNICÍPIO DE MONTE SIÃO - ROOT
- ✓ Assinante: DOUGLAS HENRIQUE SETRA em 30/04/2025 10:50:54
CPF:***.***.806-10
Certificadora: MUNICÍPIO DE MONTE SIÃO - ROOT
- ✓ Assinante: KARINA DE SOUZA em 05/05/2025 11:01:34
CPF:***.***.926-77
Certificadora: MUNICÍPIO DE MONTE SIÃO - ROOT
- ✓ Assinante: MAURO VALERI em 07/05/2025 16:47:57
CPF:***.***.618-40
Certificadora: MUNICÍPIO DE MONTE SIÃO - ROOT
- ✓ Assinante: ROBSON VILAR VILAS BOAS em 09/05/2025 07:39:28
CPF:***.***.456-72
Certificadora: MUNICÍPIO DE MONTE SIÃO - ROOT

Para verificar a validade das assinaturas acesse o link abaixo

<https://flowdocs.sgpcloud.net:9177/public/assinaturas/9EABA24FE6284B3C9A56B4F2488D14BB>