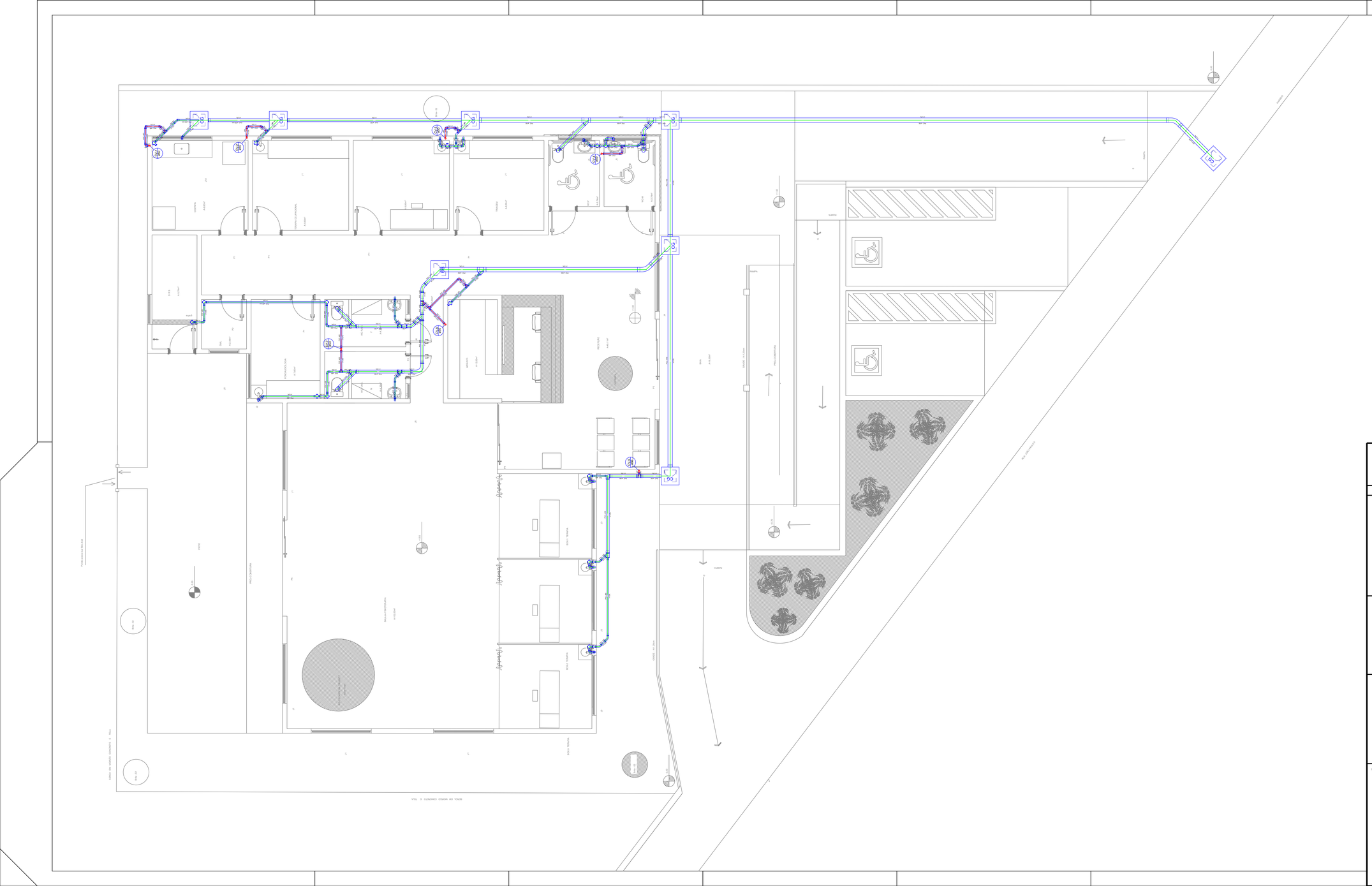

## Legenda

- Caixa Sifonada
- Caixas de Gordura
- Curva 45 Longa para Esgoto Sanitário
- Curva 90 curta
- Curva 90 longa
- Joelho 45
- Joelho 90 c/ visita
- Junção simples
- Junção simples c/ redução
- Pia de Cozinha Residencial com Sifão 50mm
- Ramais de Ventilação
- Te sanitário
- Vaso Sanitário c/ curva 90°

## Lista de Materiais

| | |
|---|---|
| **Caixas de Passagem** | |
| Caixa de gordura | |
| CG Elevatória | 9,00 |
| **Ponto Acessórios** | |
| Sifão de cozinha p/ pia e lavatório | |
| Ventilação | 11,00 |
| **Ponto Esgoto** | |
| Curva 45 longa | |
| 100 mm | 2,00 |
| 150 mm | 2,00 |
| 50 mm | 7,00 |
| Curva 90 curta | |
| 100 mm | 8,00 |
| 50 mm | 8,00 |
| Curva 90 longa | |
| 100 mm | 1,00 |
| Joelho 45 | |
| 50 mm | 3,00 |
| Joelho 90 | |
| 50 mm | 22,00 |
| Joelho 90 c/ visita | |
| 100 mm - 50 mm | 1,00 |
| Junção simples | |
| 100 mm - 50 mm | 4,00 |
| 100 mm - 100 mm | 3,00 |
| 150 mm - 100 mm | 3,00 |
| Redução excêntrica | |
| 100 mm - 50 mm | 4,00 |
| Tubo PVC perfeitoria c/ visita | |
| 100 mm - 2" | 24,00 m |
| 150 mm - 6" | 24,00 m |
| 50 mm - 2" | 24,00 m |
| Tubo rígido c/ ponta lisa | |
| 50 mm - 2" | 6,00 m |
| **Ponto Ventilação** | |
| Caixa Sifonada | |
| 100x100x50 | 11,00 |
| **Ponto Esgoto** | |
| Curva 90 curta | |
| 50 mm | 6,00 |
| Joelho 45 | |
| 50 mm | 3,00 |
| Joelho 90 | |
| 50 mm | 7,00 |
| Junção simples | |
| 100 mm - 50 mm | 1,00 |
| Tubo PVC perfeitoria c/ visita | |
| 50 mm - 2" | 32,00 m |
| Te sanitário | |
| 100 mm - 50 mm | 1,00 |
| 50 mm - 50 mm | 2,00 |

# PROJETO ESGOTO

Escala **1:50**

Folha **01/01**

Planta baixa,

Data -05/03/2024

TITULO : CONSTRUÇÃO DE CENTRO DE FISIOTERAPIA

LOCAL :Rua João Paulo II, centro - Monte Sião-MG

PROPRIETÁRIO : Prefeitura Municipal de Monte Sião

CNPJ: 22.646.525/0001-31

UNIDADE : Metro

### Situação

### Áreas

| | |
|---|---|
| ÁREA DO LOTE: | 654,00m² |
| AREA EXISTENTE | 271,00m² |
| TAXA OCUPAÇÃO | 6,95% |
| ÁREA PERMEAVEL | 250,00m² |
| TOTAL DE CONSTRUÇÃO | 271,00m² |

Declaro estar ciente que:
1- a provação do projeto não implica no reconhecimento, por parte da prefeitura, no direito de propriedade do terreno;
2- devo respeitar uma área permeável no meu lote, de acordo com LC nº105/2008;
3- a calçada (passeio público) deverá respeitar o Código de obras e as leis de acessibilidade Dec. 5.296/2004 e NBR 9050;

JOSE POCAI JUNIOR:31436692687

Assinado de forma digital por JOSE POCAI JUNIOR:31436692687
Dados: 2024.08.02 11:44:15 -03'00'

PROPRIETÁRIO: PREFEITURA MUNICIPAL DE MONTE SIÃO
JOSÉ POCAI JUNIOR

MARCELINO ANTONIO VICENTIN:72915749604

Assinado de forma digital por MARCELINO ANTONIO VICENTIN:72915749604
Dados: 2024.08.02 09:06:07 -03'00'

**Marcelino Antonio Vicentin**
***ENG-CIVIL- CREA/MG - 69396D***
*AUTOR e RESP. TÉCNICO / PROJETO*

### Observação